

МИНИСТЕРСТВО ОБРАЗОВАНИЯ ТУЛЬСКОЙ ОБЛАСТИ

ДЕПАРТАМЕНТ ОБРАЗОВАНИЯ
МИНИСТЕРСТВА ОБРАЗОВАНИЯ
ТУЛЬСКОЙ ОБЛАСТИ

Государственное образовательное учреждение дополнительного
профессионального образования Тульской области
«Институт повышения квалификации и профессиональной
переподготовки работников образования Тульской области»

**СТАТИСТИКА ОСНОВНЫХ ПОКАЗАТЕЛЕЙ
ГОСУДАРСТВЕННОЙ ИТОГОВОЙ АТТЕСТАЦИИ
В ТУЛЬСКОЙ ОБЛАСТИ В 2021 ГОДУ**

Тула
2021

ББК 74.04
С78

Ответственный редактор
Тармогин Андрей Олегович,
заведующий отделом статистических исследований ГОУ ДПО ТО «ИПК и ППРО ТО»

Ответственные за выпуск
Сорокина Людмила Юрьевна,
директор департамента образования министерства образования Тульской области,
Мельникова Галина Валериевна,
главный специалист ГУ ТО «Центр технического надзора эксплуатации
зданий и сооружений учреждений образования»

С78 **Статистика основных показателей государственной итоговой аттестации в Тульской области в 2021 году.** – Тула: ГОУ ДПО ТО «ИПК и ППРО ТО», 2021. – 106 с.

Содержание сборника основывается на статистических материалах Федерального центра тестирования и Регионального центра обработки информации Тульской области по результатам государственной итоговой аттестации в 2021 году.

Представленная в сборнике информация адресована работникам органов управления образованием и методических служб, руководителям и педагогам образовательных организаций.

ББК 74.04

ВВЕДЕНИЕ

С целью проведения единого государственного экзамена в основной период в Тульской области в 2021 году были организованы 65 пунктов проведения экзамена, в дополнительный период – 1 ППЭ, сформированы необходимые организационные структуры:

- государственная экзаменационная комиссия Тульской области (210 чел.);
- предметные комиссии по 13 предметам (378 чел.);
- конфликтная комиссия Тульской области (10 чел.);
- региональный центр обработки информации (63 чел.);
- утверждены руководители ППЭ (83 чел.);
- утверждены организаторы (2560 чел.);
- утверждены технические специалисты (172 чел.);
- утверждены ассистенты (6 чел.).

В состав региональных предметных комиссий были включены:

- 84 эксперта по русскому языку;
- 33 эксперта по математике;
- 51 эксперт по обществознанию;
- 26 экспертов по физике;
- 37 экспертов по биологии;
- 23 эксперта по истории;
- 16 экспертов по химии;
- 20 экспертов по литературе;
- 5 экспертов по географии;
- 50 экспертов по английскому языку;
- 6 экспертов по французскому языку;
- 4 эксперта по немецкому языку;
- 3 эксперта по испанскому языку.

В 2021 году общее количество участников ЕГЭ в основной период – 6438 чел. (из них 5985 чел. – выпускники общеобразовательных организаций, 368 – ВПЛ, 82 – обучающиеся СПО, 3 – не завершившие среднее (полное) общее образование (не прошедшие ГИА)). В дополнительный период сдавали ЕГЭ 46 чел. (из них 42 – выпускники общеобразовательных организаций, 3 – ВПЛ, 1 – не завершивший среднее (полное) общее образование (не прошедший ГИА)).

Общее количество человеко-экзаменов при проведении ЕГЭ в основной период составило 18248, в дополнительный период – 54.

Раздел 1.

Статистика основных показателей ЕГЭ на этапе государственной итоговой аттестации выпускников 2021 года

1. КОЛИЧЕСТВО УЧАСТНИКОВ ЕГЭ В ТУЛЬСКОЙ ОБЛАСТИ

№ п/п	Наименование	Количество участников			2021 по периодам		
		2019	2020	2021	Доср.	Основн.	Доп.
1	Русский язык	6149	5486	5706	–	5706	–
2	Математика базовая	2661	–	–	–	–	–
3	Математика профильная	3554	3334	3240	–	3240	–
4	Физика	1567	1610	1459	–	1459	–
5	Химия	987	819	879	–	879	–
6	Информатика и ИКТ (КЕГЭ)	393	414	563	–	563	–
7	Биология	1319	1144	1159	–	1159	–
8	История	1111	1003	1023	–	1023	–
9	География	57	50	45	–	45	–
10	Английский язык	627	673	736	–	736	–
11	Немецкий язык	9	10	13	–	13	–
12	Французский язык	27	19	30	–	30	–
13	Испанский язык	2	1	1	–	1	–
14	Китайский язык	–	1	–	–	–	–
15	Обществознание	3400	2960	2997	–	2997	–
16	Литература	415	344	397	–	397	–

2. КОЛИЧЕСТВО УЧАСТНИКОВ ЕГЭ 2021 ГОДА

Русский язык									
Наименование муниципального образования	Количество участников	Количество выпускников текущего года		Количество обучающихся СПО		Количество выпускников прошлых лет		Количество выпускников, не завершивших среднее общее образование (не прошедших ГИА)	
		Чел.	%	Чел.	%	Чел.	%	Чел.	%
МО г. Алексин	249	242	97,2	1	0,4	6	2,4		0,0
МО Арсеньевский район	34	34	100,0		0,0		0,0		0,0
МО Белевский район	64	60	93,8	4	6,3		0,0		0,0
МО Богородицкий район	125	119	95,2	4	3,2	2	1,6		0,0
МО Веневский район	83	80	96,4		0,0	3	3,6		0,0
МО Воловский район	22	22	100,0		0,0		0,0		0,0
МО г. Донской	147	143	97,3	1	0,7	3	2,0		0,0
МО г. Новомосковск	595	565	95,0	12	2,0	18	3,0		0,0
МО Дубенский район	30	29	96,7		0,0	1	3,3		0,0
МО г. Ефремов	204	201	98,5	1	0,5	2	1,0		0,0
МО Заокский район	68	65	95,6	1	1,5	1	1,5	1	1,5
МО Каменский район	13	13	100,0		0,0		0,0		0,0
МО Кимовский район	103	98	95,1	2	1,9	3	2,9		0,0
МО Киреевский район	198	196	99,0	1	0,5	1	0,5		0,0
МО Куркинский район	35	35	100,0		0,0		0,0		0,0
МО Одоевский район	20	20	100,0		0,0		0,0		0,0
МО Плавский район	62	60	96,8	1	1,6	1	1,6		0,0
МО Суворовский район	127	123	96,9	2	1,6	2	1,6		0,0
МО Тепло-Огаревский район	27	27	100,0		0,0		0,0		0,0
МО Узловский район	234	229	97,9		0,0	5	2,1		0,0
МО Чернский район	40	38	95,0		0,0	2	5,0		0,0
МО Щекинский район	442	430	97,3	6	1,4	6	1,4		0,0
МО Ясногорский район	75	72	96,0		0,0	3	4,0		0,0
МО г. Тула	2709	2587	95,5	30	1,1	91	3,4	1	0,0
Зареченский округ	680	589	86,6		0,0	91	13,4		0,0
Привокзальный округ	232	231	99,6		0,0		0,0	1	0,4
Пролетарский округ	616	616	100,0		0,0		0,0		0,0
Советский округ	592	592	100,0		0,0		0,0		0,0
Центральный округ	589	559	94,9	30	5,1		0,0		0,0
Итого по региону	5706	5488	96,2	66	1,2	150	2,6	2	0,0

Математика профильная									
Наименование муниципального образования	Количество участников	Количество выпускников текущего года		Количество обучающихся СПО		Количество выпускников прошлых лет		Количество выпускников, не завершивших среднее общее образование (не прошедших ГИА)	
		Чел.	%	Чел.	%	Чел.	%	Чел.	%
МО г. Алексин	156	146	93,6		0,0	10	6,4		0,0
МО Арсеньевский район	12	10	83,3		0,0	2	16,7		0,0
МО Белевский район	29	24	82,8	4	13,8	1	3,4		0,0
МО Богородицкий район	66	66	100,0		0,0		0,0		0,0
МО Веневский район	49	45	91,8		0,0	4	8,2		0,0
МО Воловский район	15	15	100,0		0,0		0,0		0,0
МО г. Донской	78	77	98,7		0,0	1	1,3		0,0
МО г. Новомосковск	341	325	95,3	2	0,6	14	4,1		0,0
МО Дубенский район	20	18	90,0		0,0	2	10,0		0,0
МО г. Ефремов	127	125	98,4	1	0,8	1	0,8		0,0
МО Заокский район	40	36	90,0	1	2,5	3	7,5		0,0
МО Каменский район	10	10	100,0		0,0		0,0		0,0
МО Кимовский район	59	57	96,6	1	1,7	1	1,7		0,0
МО Киреевский район	96	95	99,0	1	1,0		0,0		0,0
МО Куркинский район	22	22	100,0		0,0		0,0		0,0
МО Одоевский район	6	5	83,3		0,0	1	16,7		0,0
МО Плавский район	36	32	88,9	1	2,8	3	8,3		0,0
МО Суворовский район	79	75	94,9		0,0	4	5,1		0,0
МО Тепло-Огаревский район	17	17	100,0		0,0		0,0		0,0
МО Узловский район	121	116	95,9		0,0	5	4,1		0,0
МО Чернский район	19	18	94,7		0,0	1	5,3		0,0
МО Щекинский район	265	259	97,7	2	0,8	4	1,5		0,0
МО Ясногорский район	38	36	94,7		0,0	2	5,3		0,0
МО г. Тула	1539	1435	93,2	13	0,8	91	5,9	0	0,0
Зареченский округ	399	308	77,2		0,0	91	22,8		0,0
Привокзальный округ	114	114	100,0		0,0		0,0		0,0
Пролетарский округ	328	328	100,0		0,0		0,0		0,0
Советский округ	349	349	100,0		0,0		0,0		0,0
Центральный округ	349	336	96,3	13	3,7		0,0		0,0
Итого по региону	3240	3064	94,6	26	0,8	150	4,6	0	0,0

Физика									
Наименование муниципального образования	Количество участников	Количество выпускников текущего года		Количество обучающихся СПО		Количество выпускников прошлых лет		Количество выпускников, не завершивших среднее общее образование (не прошедших ГИА)	
		Чел.	%	Чел.	%	Чел.	%	Чел.	%
МО г. Алексин	68	66	97,1		0,0	2	2,9		0,0
МО Арсеньевский район	4	4	100,0		0,0		0,0		0,0
МО Белевский район	13	13	100,0		0,0		0,0		0,0
МО Богородицкий район	30	29	96,7		0,0	1	3,3		0,0
МО Веневский район	18	16	88,9		0,0	2	11,1		0,0
МО Воловский район	4	4	100,0		0,0		0,0		0,0
МО г. Донской	39	37	94,9		0,0	2	5,1		0,0
МО г. Новомосковск	158	154	97,5		0,0	4	2,5		0,0
МО Дубенский район	9	7	77,8		0,0	2	22,2		0,0
МО г. Ефремов	49	49	100,0		0,0		0,0		0,0
МО Заокский район	16	16	100,0		0,0		0,0		0,0
МО Каменский район	2	2	100,0		0,0		0,0		0,0
МО Кимовский район	18	18	100,0		0,0		0,0		0,0
МО Киреевский район	49	49	100,0		0,0		0,0		0,0
МО Куркинский район	10	10	100,0		0,0		0,0		0,0
МО Одоевский район	4	3	75,0		0,0	1	25,0		0,0
МО Плавский район	11	10	90,9	1	9,1		0,0		0,0
МО Суворовский район	37	36	97,3		0,0	1	2,7		0,0
МО Тепло-Огаревский район	11	11	100,0		0,0		0,0		0,0
МО Узловский район	66	65	98,5		0,0	1	1,5		0,0
МО Чернский район	6	6	100,0		0,0		0,0		0,0
МО Щекинский район	122	120	98,4		0,0	2	1,6		0,0
МО Ясногорский район	18	18	100,0		0,0		0,0		0,0
МО г. Тула	697	665	95,4	3	0,4	29	4,2	0	0,0
Зареченский округ	180	151	83,9		0,0	29	16,1		0,0
Привокзальный округ	51	51	100,0		0,0		0,0		0,0
Пролетарский округ	147	147	100,0		0,0		0,0		0,0
Советский округ	160	160	100,0		0,0		0,0		0,0
Центральный округ	159	156	98,1	3	1,9		0,0		0,0
Итого по региону	1459	1408	96,5	4	0,3	47	3,2	0	0,0

Химия									
Наименование муниципального образования	Количество участников	Количество выпускников текущего года		Количество обучающихся СПО		Количество выпускников прошлых лет		Количество выпускников, не завершивших среднее общее образование (не прошедших ГИА)	
		Чел.	%	Чел.	%	Чел.	%	Чел.	%
МО г. Алексин	34	31	91,2		0,0	3	8,8		0,0
МО Арсеньевский район	2	2	100,0		0,0		0,0		0,0
МО Белевский район	13	10	76,9	1	7,7	2	15,4		0,0
МО Богородицкий район	33	32	97,0	1	3,0		0,0		0,0
МО Веневский район	8	8	100,0		0,0		0,0		0,0
МО Воловский район	4	4	100,0		0,0		0,0		0,0
МО г. Донской	24	24	100,0		0,0		0,0		0,0
МО г. Новомосковск	109	98	89,9	4	3,7	7	6,4		0,0
МО Дубенский район	2	2	100,0		0,0		0,0		0,0
МО г. Ефремов	22	22	100,0		0,0		0,0		0,0
МО Заокский район	8	7	87,5		0,0	1	12,5		0,0
МО Каменский район	2	2	100,0		0,0		0,0		0,0
МО Кимовский район	12	10	83,3	1	8,3	1	8,3		0,0
МО Киреевский район	35	32	91,4	1	2,9	2	5,7		0,0
МО Куркинский район	2	2	100,0		0,0		0,0		0,0
МО Одоевский район	4	4	100,0		0,0		0,0		0,0
МО Плавский район	6	6	100,0		0,0		0,0		0,0
МО Суворовский район	26	26	100,0		0,0		0,0		0,0
МО Тепло-Огаревский район	4	3	75,0		0,0	1	25,0		0,0
МО Узловский район	54	50	92,6		0,0	4	7,4		0,0
МО Чернский район	14	12	85,7		0,0	2	14,3		0,0
МО Щекинский район	60	57	95,0		0,0	3	5,0		0,0
МО Ясногорский район	16	16	100,0		0,0		0,0		0,0
МО г. Тула	117	76	65,0	7	6,0	41	35,0	0	0,0
Зареченский округ	34	34	100,0		0,0	41	120,6		0,0
Привокзальный округ	87	87	100,0		0,0		0,0		0,0
Пролетарский округ	78	78	100,0		0,0		0,0		0,0
Советский округ	69	62	89,9		0,0		0,0		0,0
Центральный округ	62	51	82,3	7	11,3		0,0		0,0
Итого по региону	824	772	93,7	15	1,8	67	8,1	0	0,0

Информатика и ИКТ (КЕГЭ)									
Наименование муниципального образования	Количество участников	Количество выпускников текущего года		Количество обучающихся СПО		Количество выпускников прошлых лет		Количество выпускников, не завершивших среднее общее образование (не прошедших ГИА)	
		Чел.	%	Чел.	%	Чел.	%	Чел.	%
МО г. Алексин	23	23	100,0		0,0		0,0		0,0
МО Арсеньевский район									
МО Белевский район	6	6	100,0		0,0		0,0		0,0
МО Богородицкий район	5	5	100,0		0,0		0,0		0,0
МО Веневский район	2	2	100,0		0,0		0,0		0,0
МО Воловский район	2	2	100,0		0,0		0,0		0,0
МО г. Донской	14	13	92,9		0,0	1	7,1		0,0
МО г. Новомосковск	67	65	97,0		0,0	2	3,0		0,0
МО Дубенский район	3	3	100,0		0,0		0,0		0,0
МО г. Ефремов	35	35	100,0		0,0		0,0		0,0
МО Заокский район	12	9	75,0	1	8,3	2	16,7		0,0
МО Каменский район	1	1	100,0		0,0		0,0		0,0
МО Кимовский район	12	12	100,0		0,0		0,0		0,0
МО Киреевский район	9	9	100,0		0,0		0,0		0,0
МО Куркинский район	1	1	100,0		0,0		0,0		0,0
МО Одоевский район	2	2							
МО Плавский район	6	6	100,0		0,0		0,0		0,0
МО Суворовский район	14	13	92,9		0,0	1	7,1		0,0
МО Тепло-Огаревский район	1	1							
МО Узловский район	22	22	100,0		0,0		0,0		0,0
МО Чернский район	2	2	100,0		0,0		0,0		0,0
МО Щекинский район	20	20	100,0		0,0		0,0		0,0
МО Ясногорский район	1	1	100,0		0,0		0,0		0,0
МО г. Тула	303	290	95,7	2	0,7	11	3,6	0	0,0
Зареченский округ	94	83	88,3		0,0	11	11,7		0,0
Привокзальный округ	15	15	100,0		0,0		0,0		0,0
Пролетарский округ	54	54	100,0		0,0		0,0		0,0
Советский округ	86	86	100,0		0,0		0,0		0,0
Центральный округ	54	52	96,3	2	3,7		0,0		0,0
Итого по региону	563	543	96,4	3	0,5	17	3,0	0	0,0

Биология									
Наименование муниципального образования	Количество участников	Количество выпускников текущего года		Количество обучающихся СПО		Количество выпускников прошлых лет		Количество выпускников, не завершивших среднее общее образование (не прошедших ГИА)	
		Чел.	%	Чел.	%	Чел.	%	Чел.	%
МО г. Алексин	54	51	94,4	1	1,9	2	3,7		0,0
МО Арсеньевский район	6	5	83,3		0,0	1	16,7		0,0
МО Белевский район	23	20	87,0	2	8,7	1	4,3		0,0
МО Богородицкий район	35	33	94,3	1	2,9	1	2,9		0,0
МО Веневский район	14	14	100,0		0,0		0,0		0,0
МО Воловский район	6	6	100,0		0,0		0,0		0,0
МО г. Донской	35	32	91,4	1	2,9	2	5,7		0,0
МО г. Новомосковск	119	108	90,8	4	3,4	7	5,9		0,0
МО Дубенский район	9	8	88,9		0,0	1	11,1		0,0
МО г. Ефремов	30	30	100,0		0,0		0,0		0,0
МО Заокский район	14	12	85,7		0,0	2	14,3		0,0
МО Каменский район	4	3	75,0		0,0	1	25,0		0,0
МО Кимовский район	12	11	91,7		0,0	1	8,3		0,0
МО Киреевский район	54	51	94,4	1	1,9	2	3,7		0,0
МО Куркинский район	8	8	100,0		0,0		0,0		0,0
МО Одоевский район	8	8	100,0		0,0		0,0		0,0
МО Плавский район	12	12	100,0		0,0		0,0		0,0
МО Суворовский район	30	30	100,0		0,0		0,0		0,0
МО Тепло-Огаревский район	4	3	75,0		0,0	1	25,0		0,0
МО Узловский район	66	60	90,9		0,0	6	9,1		0,0
МО Чернский район	18	16	88,9		0,0	2	11,1		0,0
МО Щекинский район	73	70	95,9	1	1,4	2	2,7		0,0
МО Ясногорский район	25	22	88,0	1	4,0	2	8,0		0,0
МО г. Тула	500	437	87,4	6	1,2	57	11,4	0	0,0
Зареченский округ	157	100	63,7		0,0	57	36,3		0,0
Привокзальный округ	54	54	100,0		0,0		0,0		0,0
Пролетарский округ	106	106	100,0		0,0		0,0		0,0
Советский округ	98	98	100,0		0,0		0,0		0,0
Центральный округ	85	79	92,9	6	7,1		0,0		0,0
Итого по региону	1159	1050	90,6	18	1,6	91	7,9	0	0,0

История									
Наименование муниципального образования	Количество участников	Количество выпускников текущего года		Количество обучающихся СПО		Количество выпускников прошлых лет		Количество выпускников, не завершивших среднее общее образование (не прошедших ГИА)	
		Чел.	%	Чел.	%	Чел.	%	Чел.	%
МО г. Алексин	24	22	91,7		0,0	2	8,3		0,0
МО Арсеньевский район	13	13	100,0		0,0		0,0		0,0
МО Белевский район	13	11	84,6	2	15,4		0,0		0,0
МО Богородицкий район	27	25	92,6		0,0	2	7,4		0,0
МО Веневский район	8	7	87,5		0,0	1	12,5		0,0
МО Воловский район	4	4	100,0		0,0		0,0		0,0
МО г. Донской	21	19	90,5		0,0	2	9,5		0,0
МО г. Новомосковск	89	86	96,6	2	2,2	1	1,1		0,0
МО Дубенский район	4	4	100,0		0,0		0,0		0,0
МО г. Ефремов	38	37	97,4		0,0	1	2,6		0,0
МО Заокский район	6	6	100,0		0,0		0,0		0,0
МО Каменский район	5	5	100,0		0,0		0,0		0,0
МО Кимовский район	28	27	96,4		0,0	1	3,6		0,0
МО Киреевский район	32	32	100,0		0,0		0,0		0,0
МО Куркинский район	1	1	100,0		0,0		0,0		0,0
МО Одоевский район	5	5	100,0		0,0		0,0		0,0
МО Плавский район	20	19	95,0		0,0	1	5,0		0,0
МО Суворовский район	17	16	94,1	1	5,9		0,0		0,0
МО Тепло-Огаревский район	6	6	100,0		0,0		0,0		0,0
МО Узловский район	38	38	100,0		0,0		0,0		0,0
МО Чернский район	7	7	100,0		0,0		0,0		0,0
МО Щекинский район	102	99	97,1	1	1,0	2	2,0		0,0
МО Ясногорский район	13	12	92,3		0,0	1	7,7		0,0
МО г. Тула	502	474	94,4	2	0,4	26	5,2	0	0,0
Зареченский округ	141	115	81,6		0,0	26	18,4		0,0
Привокзальный округ	47	47	100,0		0,0		0,0		0,0
Пролетарский округ	117	117	100,0		0,0		0,0		0,0
Советский округ	83	83	100,0		0,0		0,0		0,0
Центральный округ	114	112	98,2	2	1,8		0,0		0,0
Итого по региону	1023	975	95,3	8	0,8	40	3,9	0	0,0

География									
Наименование муниципального образования	Количество участников	Количество выпускников текущего года		Количество обучающихся СПО		Количество выпускников прошлых лет		Количество выпускников, не завершивших среднее общее образование (не прошедших ГИА)	
		Чел.	%	Чел.	%	Чел.	%	Чел.	%
МО г. Алексин	4	4	100,0	1	25,0		0,0		0,0
МО Арсеньевский район									
МО Белевский район									
МО Богородицкий район									
МО Веневский район									
МО Воловский район									
МО г. Донской									
МО г. Новомосковск	5	5	100,0		0,0		0,0		0,0
МО Дубенский район									
МО г. Ефремов	2	2	100,0		0,0		0,0		0,0
МО Заокский район									
МО Каменский район									
МО Кимовский район									
МО Киреевский район	2	2	100,0		0,0		0,0		0,0
МО Куркинский район									
МО Одоевский район									
МО Плавский район									
МО Суворовский район									
МО Тепло-Огаревский район	3	3							
МО Узловский район	1	1	100,0		0,0		0,0		0,0
МО Чернский район									
МО Щекинский район	3	3	100,0		0,0		0,0		0,0
МО Ясногорский район									
МО г. Тула	25	24	96,0	1	4,0	1	4,0	0	0,0
Зареченский округ	5	4	80,0		0,0	1	20,0		0,0
Привокзальный округ	3	3	100,0		0,0		0,0		0,0
Пролетарский округ	7	7	100,0		0,0		0,0		0,0
Советский округ	5	5	100,0		0,0		0,0		0,0
Центральный округ	5	5	100,0	1	20,0		0,0		0,0
Итого по региону	45	44	97,8	2	4,4	1	2,2	0	0,0

Английский язык									
Наименование муниципального образования	Количество участников	Количество выпускников текущего года		Количество обучающихся СПО		Количество выпускников прошлых лет		Количество выпускников, не завершивших среднее общее образование (не прошедших ГИА)	
		Чел.	%	Чел.	%	Чел.	%	Чел.	%
МО г. Алексин	30	30	100,0		0,0		0,0		0,0
МО Арсеньевский район	2	2							
МО Белевский район	5	5	100,0		0,0		0,0		0,0
МО Богородицкий район	6	5	83,3	1	16,7		0,0		0,0
МО Веневский район	5	5	100,0		0,0		0,0		0,0
МО Воловский район									
МО г. Донской	13	12	92,3		0,0	1	7,7		0,0
МО г. Новомосковск	86	79	91,9	2	2,3	5	5,8		0,0
МО Дубенский район	2	2	100,0		0,0		0,0		0,0
МО г. Ефремов	29	28	96,6		0,0	1	3,4		0,0
МО Заокский район	6	3	50,0		0,0	3	50,0		0,0
МО Каменский район	1	1	100,0		0,0		0,0		0,0
МО Кимовский район	11	10	90,9		0,0	1	9,1		0,0
МО Киреевский район	17	16	94,1		0,0	1	5,9		0,0
МО Куркинский район	1	1	100,0		0,0		0,0		0,0
МО Одоевский район	3	3	100,0		0,0		0,0		0,0
МО Плавский район	5	5	100,0		0,0		0,0		0,0
МО Суворовский район	6	6	100,0		0,0		0,0		0,0
МО Тепло-Огаревский район	1	1	100,0		0,0		0,0		0,0
МО Узловский район	19	19	100,0		0,0		0,0		0,0
МО Чернский район	1	1	100,0		0,0		0,0		0,0
МО Щекинский район	60	59	98,3		0,0	1	1,7		0,0
МО Ясногорский район	3	3	100,0		0,0		0,0		0,0
МО г. Тула	424	333	78,5	3	0,7	19	4,5	0	0,0
Зареченский округ	86	66	76,7		0,0	19	22,1		0,0
Привокзальный округ	22	19	86,4		0,0		0,0		0,0
Пролетарский округ	71	54	76,1		0,0		0,0		0,0
Советский округ	124	108	87,1		0,0		0,0		0,0
Центральный округ	121	86	71,1	3	2,5		0,0		0,0
Итого по региону	736	629	85,5	6	0,8	32	4,3	0	0,0

Немецкий язык									
Наименование муниципального образования	Количество участников	Количество выпускников текущего года		Количество обучающихся СПО		Количество выпускников прошлых лет		Количество выпускников, не завершивших среднее общее образование (не прошедших ГИА)	
		Чел.	%	Чел.	%	Чел.	%	Чел.	%
МО г. Алексин									
МО Арсеньевский район									
МО Белевский район									
МО Богородицкий район									
МО Веневский район									
МО Воловский район									
МО г. Донской									
МО г. Новомосковск	2	2	100,0		0,0		0,0		0,0
МО Дубенский район									
МО г. Ефремов	1	1	100,0		0,0		0,0		0,0
МО Заокский район									
МО Каменский район									
МО Кимовский район									
МО Киреевский район	1	1	100,0		0,0		0,0		0,0
МО Куркинский район									
МО Одоевский район									
МО Плавский район									
МО Суворовский район									
МО Тепло-Огаревский район									
МО Узловский район									
МО Чернский район									
МО Щекинский район	1	1	100,0		0,0		0,0		0,0
МО Ясногорский район	1		0,0		0,0	1	100,0		0,0
МО г. Тула	7	7	100,0	0	0,0	0	0,0	0	0,0
Зареченский округ									
Привокзальный округ									
Пролетарский округ	2	2	100,0		0,0		0,0		0,0
Советский округ	2	2	100,0		0,0		0,0		0,0
Центральный округ	3	3	100,0		0,0		0,0		0,0
Итого по региону	13	12	92,3	0	0,0	1	7,7	0	0,0

Французский язык

Наименование муниципального образования	Количество участников	Количество выпускников текущего года		Количество обучающихся СПО		Количество выпускников прошлых лет		Количество выпускников, не завершивших среднее общее образование (не прошедших ГИА)	
		Чел.	%	Чел.	%	Чел.	%	Чел.	%
МО г. Алексин									
МО Арсеньевский район									
МО Белевский район									
МО Богородицкий район									
МО Веневский район									
МО Воловский район									
МО г. Донской									
МО г. Новомосковск	2	2	100,0		0,0		0,0		0,0
МО Дубенский район									
МО г. Ефремов	1	1	100,0		0,0		0,0		0,0
МО Заокский район									
МО Каменский район									
МО Кимовский район									
МО Киреевский район									
МО Куркинский район									
МО Одоевский район									
МО Плавский район									
МО Суворовский район									
МО Тепло-Огаревский район									
МО Узловский район									
МО Чернский район									
МО Щекинский район									
МО Ясногорский район									
МО г. Тула	27	26	96,3	0	0,0	1	3,7	0	0,0
Зареченский округ	1		0,0		0,0	1	100,0		0,0
Привокзальный округ									
Пролетарский округ	10	10	100,0		0,0		0,0		0,0
Советский округ	1	1	100,0		0,0		0,0		0,0
Центральный округ	15	15	100,0		0,0		0,0		0,0
Итого по региону	30	29	96,7	0	0,0	1	3,3	0	0,0

Испанский язык									
Наименование муниципального образования	Количество участников	Количество выпускников текущего года		Количество обучающихся СПО		Количество выпускников прошлых лет		Количество выпускников, не завершивших среднее общее образование (не прошедших ГИА)	
		Чел.	%	Чел.	%	Чел.	%	Чел.	%
МО г. Алексин									
МО Арсеньевский район									
МО Белевский район									
МО Богородицкий район									
МО Веневский район									
МО Воловский район									
МО г. Донской									
МО г. Новомосковск									
МО Дубенский район									
МО г. Ефремов									
МО Заокский район									
МО Каменский район									
МО Кимовский район									
МО Киреевский район									
МО Куркинский район									
МО Одоевский район									
МО Плавский район									
МО Суворовский район									
МО Тепло-Огаревский район									
МО Узловский район									
МО Чернский район									
МО Щекинский район									
МО Ясногорский район									
МО г. Тула	1	1	100,0	0	0,0	0	0,0	0	0,0
Зареченский округ									
Привокзальный округ									
Пролетарский округ									
Советский округ									
Центральный округ	1	1	100,0		0,0		0,0		0,0
Итого по региону	1	1	100,0	0	0,0	0	0,0	0	0,0

Общественное образование									
Наименование муниципального образования	Количество участников	Количество выпускников текущего года		Количество обучающихся СПО		Количество выпускников прошлых лет		Количество выпускников, не завершивших среднее общее образование (не прошедших ГИА)	
		Чел.	%	Чел.	%	Чел.	%	Чел.	%
МО г. Алексин	131	126	96,2		0,0	5	3,8		0,0
МО Арсеньевский район	21	21	100,0		0,0		0,0		0,0
МО Белевский район	41	39	95,1	2	4,9		0,0		0,0
МО Богородицкий район	57	52	91,2	2	3,5	3	5,3		0,0
МО Веневский район	52	51	98,1		0,0	1	1,9		0,0
МО Воловский район	12	12	100,0		0,0		0,0		0,0
МО г. Донской	80	76	95,0		0,0	4	5,0		0,0
МО г. Новомосковск	269	255	94,8	5	1,9	9	3,3		0,0
МО Дубенский район	18	18	100,0		0,0		0,0		0,0
МО г. Ефремов	105	104	99,0		0,0	1	1,0		0,0
МО Заокский район	25	23	92,0		0,0	2	8,0		0,0
МО Каменский район	8	8	100,0		0,0		0,0		0,0
МО Кимовский район	58	57	98,3		0,0	1	1,7		0,0
МО Киреевский район	114	113	99,1		0,0	1	0,9		0,0
МО Куркинский район	26	26	100,0		0,0		0,0		0,0
МО Одоевский район	10	10	100,0		0,0		0,0		0,0
МО Плавский район	47	45	95,7		0,0	2	4,3		0,0
МО Суворовский район	58	56	96,6	1	1,7	1	1,7		0,0
МО Тепло-Огаревский район	18	18	100,0		0,0		0,0		0,0
МО Узловский район	111	107	96,4		0,0	4	3,6		0,0
МО Чернский район	21	20	95,2		0,0	1	4,8		0,0
МО Щекинский район	236	225	95,3	3	1,3	8	3,4		0,0
МО Ясногорский район	40	38	95,0		0,0	2	5,0		0,0
МО г. Тула	1439	1362	94,6	9	0,6	68	4,7	0	0,0
Зареченский округ	388	320	82,5		0,0	68	17,5		0,0
Привокзальный округ	136	136	100,0		0,0		0,0		0,0
Пролетарский округ	329	329	100,0		0,0		0,0		0,0
Советский округ	277	277	100,0		0,0		0,0		0,0
Центральный округ	309	300	97,1	9	2,9		0,0		0,0
Итого по региону	2997	2862	95,5	22	0,7	113	3,8	0	0,0

Литература									
Наименование муниципального образования	Количество участников	Количество выпускников текущего года		Количество обучающихся СПО		Количество выпускников прошлых лет		Количество выпускников, не завершивших среднее общее образование (не прошедших ГИА)	
		Чел.	%	Чел.	%	Чел.	%	Чел.	%
МО г. Алексин	16	15	93,8		0,0	1	6,3		0,0
МО Арсеньевский район	2	2	100,0		0,0		0,0		0,0
МО Белевский район	5	4	80,0	1	20,0		0,0		0,0
МО Богородицкий район	4	4	100,0		0,0		0,0		0,0
МО Веневский район	4	4	100,0		0,0		0,0		0,0
МО Воловский район	2	2	100,0		0,0		0,0		0,0
МО г. Донской	5	4	80,0		0,0	1	20,0		0,0
МО г. Новомосковск	49	46	93,9	1	2,0	2	4,1		0,0
МО Дубенский район	3	2	66,7		0,0	1	33,3		0,0
МО г. Ефремов	12	10	83,3		0,0	2	16,7		0,0
МО Заокский район	5	4	80,0		0,0	1	20,0		0,0
МО Каменский район									
МО Кимовский район	7	7	100,0		0,0		0,0		0,0
МО Киреевский район	8	7	87,5		0,0	1	12,5		0,0
МО Куркинский район	3	3	100,0		0,0		0,0		0,0
МО Одоевский район	1	1	100,0		0,0		0,0		0,0
МО Плавский район	4	4							
МО Суворовский район	8	8	100,0		0,0		0,0		0,0
МО Тепло-Огаревский район	1	1	100,0		0,0		0,0		0,0
МО Узловский район	17	14	82,4		0,0	3	17,6		0,0
МО Чернский район	1	1	100,0		0,0		0,0		0,0
МО Щекинский район	22	20	90,9		0,0	2	9,1		0,0
МО Ясногорский район	4	4	100,0		0,0		0,0		0,0
МО г. Тула	214	177	82,7	13	6,1	24	11,2	0	0,0
Зареченский округ	65	41	63,1		0,0	24	36,9		0,0
Привокзальный округ	19	19	100,0		0,0		0,0		0,0
Пролетарский округ	36	36	100,0		0,0		0,0		0,0
Советский округ	41	41	100,0		0,0		0,0		0,0
Центральный округ	53	40	75,5	13	24,5		0,0		0,0
Итого по региону	397	344	86,6	15	3,8	38	9,6	0	0,0

3. ДОЛЯ ВЫПУСКНИКОВ, ПРИНИМАВШИХ УЧАСТИЕ В ЕГЭ ПО ОБЯЗАТЕЛЬНЫМ ПРЕДМЕТАМ В 2020, 2021 ГОДАХ

Наименование	2020 год			2021 год		
	Количество выпускников	% от общего количества выпускников		Количество выпускников	% от общего количества выпускников	
		Русский язык	Математика профильная		Русский язык	Математика профильная
МО г. Алексин	270	92,22	57,78	254	95,28	57,48
МО Арсеньевский район	36	94,44	33,33	34	100,00	29,41
МО Белевский район	71	90,14	40,85	61	98,36	39,34
МО Богородицкий район	138	90,58	47,83	130	91,54	50,77
МО Веневский район	87	95,40	56,32	83	96,39	54,22
МО Воловский район	28	78,57	53,57	28	78,57	53,57
МО г. Донской	215	68,37	36,28	206	69,42	37,38
МО Дубенский район	39	76,92	51,28	36	80,56	50,00
МО г. Ефремов	232	87,93	54,74	227	88,55	55,07
МО Заокский район	76	89,47	52,63	67	98,51	53,73
МО Каменский район	16	81,25	62,50	15	86,67	66,67
МО Кимовский район	110	93,64	53,64	105	93,33	54,29
МО Киреевский район	218	90,83	44,04	212	92,45	44,81
МО Куркинский район	52	67,31	42,31	52	67,31	42,31
МО г. Новомосковск	660	90,15	51,67	612	92,32	53,10
МО Одоевский район	25	80,00	24,00	24	83,33	20,83
МО Плавский район	83	74,70	43,37	78	76,92	41,03
МО Суворовский район	133	95,49	59,40	126	97,62	59,52
МО Тепло-Огаревский район	32	84,38	53,13	31	87,10	54,84
МО Узловский район	258	90,70	46,90	242	94,63	47,93
МО Чернский район	47	85,11	40,43	43	88,37	41,86
МО Щекинский район	552	80,07	48,01	531	80,98	48,78
МО Ясногорский район	84	89,29	45,24	79	91,14	45,57
МО г. Тула	2976	91,03	51,71	2712	95,43	52,91
ИТОГО по региону	6438	88,63	50,33	5490	91,68	51,17

4. ДОЛЯ ВЫПУСКНИКОВ ТЕКУЩЕГО ГОДА, ПРИНИМАВШИХ УЧАСТИЕ В ЕГЭ ПО ПРЕДМЕТАМ ПО ВЫБОРУ В 2020, 2021 ГОДАХ

Наименование	2020 год														
	Количество выпускников	% от общего количества выпускников													
		Физика	Химия	Информатика и ИКТ (КЕГЭ)	Биология	История	География	Английский язык	Немецкий язык	Французский язык	Испанский язык	Китайский язык	Обществознание	Литература	
МО г. Алексин	264	27,65	13,64	8,33	23,48	17,42	2,65	11,74	0,00	0,38	0,00	0,00	52,27	6,82	
МО Арсеньевский район	31	22,58	12,90	0,00	19,35	19,35	0,00	0,00	0,00	0,00	0,00	0,00	74,19	6,45	
МО Белевский район	50	32,00	16,00	4,00	24,00	16,00	4,00	2,00	0,00	0,00	0,00	0,00	50,00	10,00	
МО Богородицкий район	121	19,01	19,83	4,96	28,93	23,97	0,83	4,96	0,00	0,00	0,00	0,00	57,85	0,83	
МО Веневский район	92	32,61	8,70	9,78	18,48	15,22	0,00	7,61	0,00	0,00	0,00	0,00	61,96	5,43	
МО Воловский район	23	34,78	4,35	13,04	8,70	8,70	0,00	4,35	0,00	0,00	0,00	0,00	65,22	4,35	
МО г. Донской	231	19,05	10,39	11,69	16,45	14,72	0,87	12,12	0,00	0,00	0,00	0,00	60,17	4,33	
МО Дубенский район	31	12,90	16,13	12,90	32,26	12,90	0,00	9,68	0,00	0,00	0,00	0,00	61,29	6,45	
МО г. Ефремов	618	25,89	15,86	7,12	17,15	14,24	1,13	13,59	0,16	0,00	0,00	0,00	49,51	6,47	
МО Заокский район	70	28,57	4,29	7,14	11,43	11,43	2,86	10,00	0,00	0,00	0,00	0,00	52,86	12,86	
МО Каменский район	16	18,75	6,25	6,25	25,00	12,50	0,00	6,25	0,00	0,00	0,00	0,00	75,00	0,00	
МО Кимовский район	98	28,57	14,29	15,31	20,41	17,35	0,00	21,43	0,00	0,00	0,00	0,00	50,00	2,04	
МО Киреевский район	168	23,21	18,45	3,57	22,62	24,40	0,60	10,12	0,00	0,00	0,00	0,00	54,76	6,55	
МО Куркинский район	29	34,48	10,34	6,90	37,93	6,90	0,00	3,45	0,00	0,00	0,00	0,00	68,97	6,90	
МО г. Новомосковск	175	23,43	14,86	7,43	14,86	26,29	1,14	10,29	0,00	0,00	0,00	0,00	55,43	2,29	
МО Одоевский район	25	24,00	24,00	0,00	40,00	8,00	0,00	4,00	0,00	0,00	0,00	0,00	52,00	16,00	
МО Плавский район	75	21,33	8,00	1,33	17,33	29,33	0,00	1,33	0,00	0,00	0,00	0,00	77,33	0,00	
МО Суворовский район	100	34,00	7,00	5,00	20,00	19,00	0,00	9,00	0,00	0,00	0,00	0,00	56,00	7,00	
МО Тепло-Огаревский район	28	35,71	17,86	0,00	14,29	32,14	0,00	3,57	0,00	0,00	0,00	0,00	71,43	3,57	
МО Узловский район	249	24,10	17,27	5,62	21,29	19,28	0,40	11,65	0,00	0,00	0,00	0,00	50,20	8,03	
МО Чернский район	55	34,55	3,64	5,45	12,73	18,18	1,82	5,45	0,00	0,00	0,00	0,00	61,82	5,45	
МО Щекинский район	435	32,41	14,25	6,21	20,23	21,38	0,92	7,36	0,00	0,00	0,00	0,00	49,20	3,91	
МО Ясногорский район	77	22,08	19,48	5,19	33,77	20,78	0,00	5,19	0,00	0,00	0,00	0,00	58,44	3,90	
МО г. Тула	2680	29,89	14,44	7,50	19,70	16,31	0,75	13,69	0,34	0,67	0,04	0,04	48,36	6,60	
ИТОГО по региону	5741	28,04	14,27	7,21	19,93	17,47	0,87	11,72	0,17	0,33	0,02	0,02	51,56	5,99	

Наименование	2021 год												
	Количество выпускников	% от общего количества выпускников											
		Физика	Химия	Информатика и ИКТ (КЕГЭ)	Биология	История	География	Английский язык	Немецкий язык	Французский язык	Испанский язык	Обществознание	Литература
МО г. Алексин	270	25,19	12,59	8,52	20,00	8,89	1,48	11,11	0,00	0,00	0,00	48,52	5,93
МО Арсеньевский район	36	11,11	5,56	0,00	16,67	36,11	0,00	5,56	0,00	0,00	0,00	58,33	5,56
МО Белевский район	71	18,31	18,31	8,45	32,39	18,31	0,00	7,04	0,00	0,00	0,00	57,75	7,04
МО Богородицкий район	138	21,74	23,91	3,62	25,36	19,57	0,00	4,35	0,00	0,00	0,00	41,30	2,90
МО Веневский район	87	20,69	9,20	2,30	16,09	9,20	0,00	5,75	0,00	0,00	0,00	59,77	4,60
МО Воловский район	28	14,29	14,29	7,14	21,43	14,29	0,00	0,00	0,00	0,00	0,00	42,86	7,14
МО г. Донской	215	18,14	11,16	6,51	16,28	9,77	0,00	6,05	0,00	0,00	0,00	37,21	2,33
МО Дубенский район	39	23,08	5,13	7,69	23,08	10,26	0,00	5,13	0,00	0,00	0,00	46,15	7,69
МО г. Ефремов	232	21,12	9,48	15,09	12,93	16,38	0,86	12,50	0,43	0,43	0,00	45,26	5,17
МО Заокский район	76	21,05	10,53	15,79	18,42	7,89	0,00	7,89	0,00	0,00	0,00	32,89	6,58
МО Каменский район	16	12,50	12,50	6,25	25,00	31,25	0,00	6,25	0,00	0,00	0,00	50,00	0,00
МО Кимовский район	110	16,36	10,91	10,91	10,91	25,45	0,00	10,00	0,00	0,00	0,00	52,73	6,36
МО Киреевский район	218	22,48	16,06	4,13	24,77	14,68	0,92	7,80	0,46	0,00	0,00	52,29	3,67
МО Куркинский район	52	19,23	3,85	1,92	15,38	1,92	0,00	1,92	0,00	0,00	0,00	50,00	5,77
МО г. Новомосковск	660	23,94	16,52	10,15	18,03	13,48	0,76	13,03	0,30	0,30	0,00	40,76	7,42
МО Одоевский район	25	16,00	16,00	8,00	32,00	20,00	0,00	12,00	0,00	0,00	0,00	40,00	4,00
МО Плавский район	83	13,25	7,23	7,23	14,46	24,10	0,00	6,02	0,00	0,00	0,00	56,63	4,82
МО Суворовский район	133	27,82	19,55	10,53	22,56	12,78	0,00	4,51	0,00	0,00	0,00	43,61	6,02
МО Тепло-Огаревский район	32	34,38	12,50	3,13	12,50	18,75	9,38	3,13	0,00	0,00	0,00	56,25	3,13
МО Узловский район	258	25,58	20,93	8,53	25,58	14,73	0,39	7,36	0,00	0,00	0,00	43,02	6,59
МО Чернский район	47	12,77	29,79	4,26	38,30	14,89	0,00	2,13	0,00	0,00	0,00	44,68	2,13
МО Щекинский район	552	22,10	10,87	3,62	13,22	18,48	0,54	10,87	0,18	0,00	0,00	42,75	3,99
МО Ясногорский район	84	21,43	19,05	1,19	29,76	15,48	0,00	3,57	1,19	0,00	0,00	47,62	4,76
МО г. Тула	2976	23,42	12,94	10,18	16,80	16,87	0,84	14,25	0,24	0,91	0,03	48,35	7,19
ИТОГО по региону	6438	22,66	13,65	8,74	18,00	15,89	0,70	11,43	0,20	0,47	0,02	46,55	6,17

5. СРЕДНИЙ БАЛЛ ВЫПУСКНИКОВ 2021 ГОДА ПО ТУЛЬСКОЙ ОБЛАСТИ

Наименование муниципального образования	Русский язык		Математика профильная		Физика		Химия		Информатика и ИКТ (ИКТ)		Биология		История		География		Английский язык		Немецкий язык		Французский язык		Испанский язык		Обществознание		Литература	
	Выпускники 2021 года	Отношению по региону к среднему по региону	Выпускники 2021 года	Отношению по региону к среднему по региону	Выпускники 2021 года	Отношению по региону к среднему по региону	Выпускники 2021 года	Отношению по региону к среднему по региону	Выпускники 2021 года	Отношению по региону к среднему по региону	Выпускники 2021 года	Отношению по региону к среднему по региону	Выпускники 2021 года	Отношению по региону к среднему по региону	Выпускники 2021 года	Отношению по региону к среднему по региону	Выпускники 2021 года	Отношению по региону к среднему по региону	Выпускники 2021 года	Отношению по региону к среднему по региону	Выпускники 2021 года	Отношению по региону к среднему по региону	Выпускники 2021 года	Отношению по региону к среднему по региону	Выпускники 2021 года	Отношению по региону к среднему по региону	Выпускники 2021 года	Отношению по региону к среднему по региону
МО г. Алексин	75,64	1,02	58,11	1,04	59,23	1,05	66,32	1,15	67,26	1,11	55,90	1,05	60,32	1,09	91,75	1,43	69,47	0,93	0,00	0,00	0,00	0,00	0,00	0,00	52,94	0,96	71,07	1,10
МО Арсеньевский район	71,91	0,97	50,20	0,90	56,75	1,00	78,00	1,36	0,00	0,00	51,00	0,96	51,62	0,93	0,00	0,00	83,50	1,12	0,00	0,00	0,00	0,00	0,00	0,00	47,86	0,86	75,00	1,16
МО Белевский район	68,78	0,93	50,42	0,91	53,62	0,95	46,70	0,81	60,17	0,99	44,85	0,84	55,36	1,00	0,00	0,00	72,00	0,97	0,00	0,00	0,00	0,00	0,00	0,00	53,51	0,97	51,50	0,79
МО Богородицкий район	72,95	0,98	59,14	1,06	57,07	1,01	52,47	0,91	53,20	0,87	56,79	1,07	59,80	1,08	0,00	0,00	60,40	0,81	0,00	0,00	0,00	0,00	0,00	0,00	55,60	1,00	61,75	0,95
МО Веневский район	66,81	0,90	44,51	0,80	47,94	0,85	47,13	0,82	33,50	0,55	42,50	0,80	69,71	1,26	0,00	0,00	54,40	0,73	0,00	0,00	0,00	0,00	0,00	0,00	46,94	0,85	56,50	0,87
МО Воловский район	65,73	0,89	49,27	0,89	52,25	0,92	43,25	0,75	48,00	0,79	44,83	0,84	50,50	0,91	0,00	0,00	0,00	0,00	0,00	0,00	0,00	0,00	0,00	0,00	51,33	0,93	50,00	0,77
МО г. Донской	74,18	1,00	55,19	0,99	57,32	1,01	51,63	0,90	65,77	1,08	47,25	0,89	57,89	1,05	0,00	0,00	79,58	1,07	0,00	0,00	0,00	0,00	0,00	0,00	55,29	1,00	70,75	1,09
МО Дубенский район	72,31	0,98	43,17	0,78	46,86	0,83	60,00	1,04	59,67	0,98	49,13	0,93	56,75	1,03	0,00	0,00	92,00	1,24	0,00	0,00	0,00	0,00	0,00	0,00	53,44	0,97	72,50	1,12
МО г. Ефремов	78,31	1,06	62,42	1,12	65,29	1,15	69,64	1,21	65,57	1,08	54,20	1,02	62,46	1,13	81,00	1,26	74,75	1,01	17,00	0,26	47,00	0,60	0,00	0,00	56,82	1,03	60,10	0,93
МО Зеонский район	62,83	0,85	42,64	0,77	49,56	0,87	54,00	0,94	33,78	0,56	50,00	0,94	50,50	0,91	0,00	0,00	76,67	1,03	0,00	0,00	0,00	0,00	0,00	0,00	55,39	1,00	49,75	0,77
МО Каменский район	80,54	1,09	61,00	1,10	36,00	0,64	75,00	1,31	85,00	1,40	68,33	1,29	65,40	1,18	0,00	0,00	82,00	1,10	0,00	0,00	0,00	0,00	0,00	0,00	60,25	1,09	0,00	0,00
МО Кимовский район	73,43	0,99	46,61	0,87	60,61	1,07	53,20	0,93	56,42	0,93	52,73	0,99	47,96	0,87	0,00	0,00	73,20	0,99	0,00	0,00	0,00	0,00	0,00	0,00	53,88	0,97	54,43	0,84
МО Киреевский район	74,04	1,00	53,40	0,96	55,00	0,97	54,88	0,96	60,56	1,00	53,22	1,00	59,97	1,08	67,00	1,04	73,25	0,99	70,00	1,07	0,00	0,00	0,00	0,00	54,04	0,98	72,71	1,12
МО Куркинский район	66,37	0,90	37,14	0,67	46,50	0,82	49,50	0,86	73,00	1,20	35,25	0,66	34,00	0,61	0,00	0,00	57,00	0,77	0,00	0,00	0,00	0,00	0,00	0,00	46,23	0,84	72,67	1,12
МО г. Новомосковск	75,85	1,02	56,51	1,02	57,79	1,02	52,14	0,91	59,52	0,98	53,62	1,01	55,98	1,01	52,40	0,82	73,81	0,99	67,00	1,03	56,50	0,72	0,00	0,00	58,60	1,06	64,74	1,00
МО Одолевский район	77,50	1,05	68,00	1,22	56,33	0,99	72,50	1,26	71,50	1,18	55,00	1,04	65,40	1,18	0,00	0,00	75,00	1,01	0,00	0,00	0,00	0,00	0,00	0,00	65,10	1,18	38,00	0,59

Наименование муниципального образования	Русский язык		Математика профильная	Физика		Химия	Информатика и ИКТ (ЕГЭ)	Биология	История		География		Английский язык	Немецкий язык	Французский язык	Испанский язык	Обществознание		Литература									
	Выходники 2021 года	Отношение балла к региону по региону		Выходники 2021 года	Отношение балла к региону по региону				Выходники 2021 года	Отношение балла к региону по региону	Выходники 2021 года	Отношение балла к региону по региону					Выходники 2021 года	Отношение балла к региону по региону		Выходники 2021 года	Отношение балла к региону по региону	Выходники 2021 года	Отношение балла к региону по региону	Выходники 2021 года	Отношение балла к региону по региону	Выходники 2021 года	Отношение балла к региону по региону	
МО Плавский район	72,90	0,98	56,00	1,01	62,00	1,09	59,17	1,03	54,83	0,90	41,62	0,78	48,16	0,87	0,00	72,40	0,97	0,00	0,00	0,00	52,38	0,95	59,00	0,91				
МО Суворовский район	72,65	0,98	50,25	0,90	56,25	0,99	42,42	0,74	57,15	0,94	44,03	0,83	58,56	1,06	0,00	66,33	0,89	0,00	0,00	0,00	53,82	0,97	61,38	0,95				
МО Тепло-Опаревский район	75,11	1,01	47,59	0,86	51,45	0,91	67,00	1,17	73,00	1,20	57,00	1,07	54,67	0,99	41,00	0,64	23,00	0,31	0,00	0,00	0,00	45,50	0,82	63,00	0,97			
МО Узловский район	75,21	1,01	56,99	1,02	52,88	0,93	59,36	1,03	57,05	0,94	55,50	1,05	58,18	1,05	41,00	0,64	74,63	1,00	0,00	0,00	0,00	59,77	1,08	66,86	1,03			
МО Чернский район	76,50	1,03	49,28	0,89	52,33	0,92	62,00	1,08	39,00	0,64	63,50	1,20	55,57	1,00	0,00	73,00	0,98	0,00	0,00	0,00	0,00	55,25	1,00	73,00	1,13			
МО Щекинский район	71,21	0,96	59,91	1,08	57,80	1,02	59,98	1,04	60,50	0,99	54,84	1,03	52,13	0,94	54,33	0,85	68,03	0,92	79,00	1,21	0,00	0,00	55,70	1,01	67,25	1,04		
МО Ясногорский район	73,89	1,00	48,86	0,88	49,33	0,87	64,31	1,12	40,00	0,66	54,32	1,02	58,42	1,06	0,00	81,67	1,10	0,00	0,00	0,00	0,00	54,55	0,99	49,50	0,76			
МО г. Тула	74,22	1,00	54,82	0,99	55,88	0,99	57,74	1,00	60,33	0,99	53,35	1,00	54,07	0,98	65,94	1,03	73,28	0,99	68,22	1,04	72,59	0,93	78,00	1,00	55,21	1,00	65,38	1,01
Зареченский округ	75,18	1,01	57,67	1,04	59,10	1,04	59,49	1,04	68,39	1,12	56,42	1,06	53,86	0,97	66,50	1,03	78,66	1,06	0,00	0,00	0,00	56,26	1,02	67,02	1,03			
Привокзальный округ	71,21	0,96	48,10	0,86	51,16	0,90	47,18	0,82	55,07	0,91	47,91	0,90	49,30	0,89	53,67	0,83	62,05	0,84	0,00	0,00	0,00	51,10	0,92	65,21	1,01			
Пролетарский округ	71,65	0,97	53,70	0,97	53,04	0,94	58,40	1,02	52,70	0,87	50,84	0,96	51,38	0,93	50,71	0,79	67,00	0,90	75,50	1,16	68,90	0,88	50,60	0,91	57,47	0,89		
Советский округ	76,57	1,03	58,05	1,04	58,31	1,03	61,95	1,08	60,44	0,99	56,30	1,06	56,65	1,02	75,20	1,17	77,21	1,04	54,50	0,83	58,00	0,74	59,92	1,08	70,37	1,09		
Центральный округ	76,51	1,03	56,60	1,02	57,79	1,02	61,66	1,07	65,04	1,07	55,30	1,04	59,17	1,07	83,60	1,30	81,51	1,10	74,67	1,14	90,87	1,16	78,00	1,00	58,16	1,05	66,85	1,03
ИТОГО по региону средний балл выпускников 2021 года	74,11		55,63		56,65		57,46		60,81		53,10		55,33		64,27		74,30		65,33		78,28		78,00		55,35		64,84	

5.1. Русский язык

МО	Балл	Средний балл
МО г. Алексин	75,64	73,87
МО Арсеньевский район	71,91	73,87
МО Белевский район	68,78	73,87
МО Богородицкий район	72,95	73,87
МО Веневский район	66,81	73,87
МО Воловский район	65,73	73,87
МО г. Донской	74,18	73,87
МО Дубенский район	72,31	73,87
МО г. Ефремов	78,31	73,87
МО Заокский район	62,83	73,87
МО Каменский район	80,54	73,87
МО Кимовский район	73,43	73,87
МО Киреевский район	74,04	73,87
МО Куркинский район	66,37	73,87
МО г. Новомосковск	75,85	73,87
МО Одоевский район	77,50	73,87
МО Плавский район	72,90	73,87
МО Суворовский район	72,65	73,87
МО Тепло-Огаревский район	75,11	73,87
МО Узловский район	75,21	73,87
МО Чернский район	76,50	73,87
МО Щекинский район	71,21	73,87
МО Ясногорский район	73,89	73,87
МО г. Тула Зареченский округ	75,18	73,87
МО г. Тула Привокзальный округ	71,21	73,87
МО г. Тула Пролетарский округ	71,65	73,87
МО г. Тула Советский округ	76,57	73,87
МО г. Тула Центральный округ	76,51	73,87

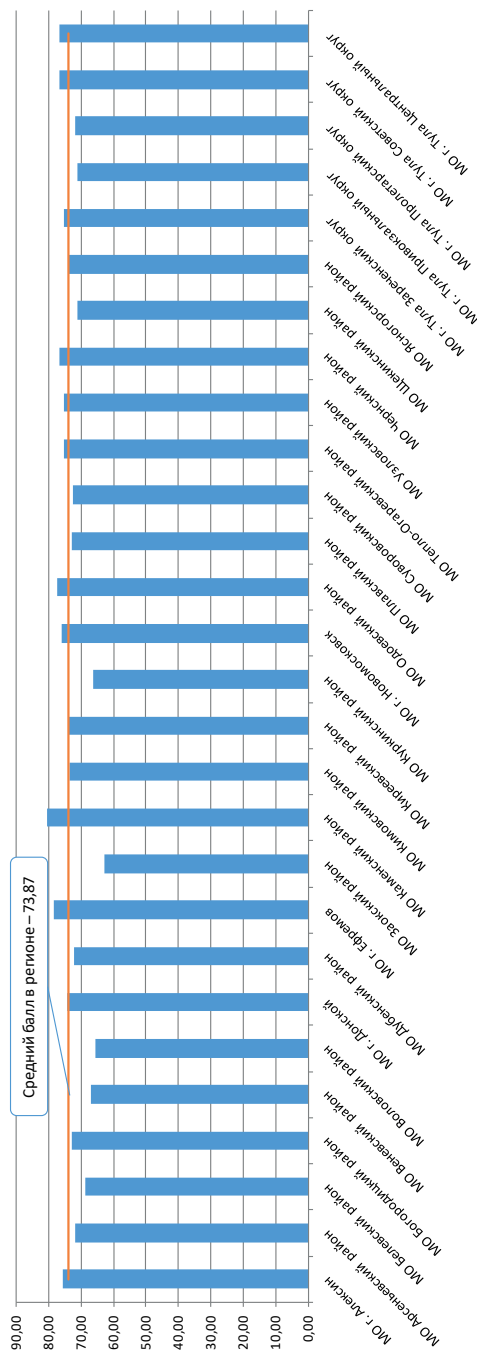

5.2. Математика профильная

МО	Балл	Средний балл
МО г. Алексин	58,11	54,85
МО Арсеньевский район	50,20	54,85
МО Белевский район	50,42	54,85
МО Богородицкий район	59,14	54,85
МО Веневский район	44,51	54,85
МО Воловский район	49,27	54,85
МО г. Донской	55,19	54,85
МО Дубенский район	43,17	54,85
МО г. Ефремов	62,42	54,85
МО Заокский район	42,64	54,85
МО Каменский район	61,00	54,85
МО Кимовский район	48,61	54,85
МО Киреевский район	53,40	54,85
МО Куркинский район	37,14	54,85
МО г. Новомосковск	56,51	54,85
МО Одоевский район	68,00	54,85
МО Плавский район	56,00	54,85
МО Суворовский район	50,25	54,85
МО Тепло-Огаревский район	47,59	54,85
МО Узловский район	56,99	54,85
МО Чернский район	49,28	54,85
МО Щекинский район	59,91	54,85
МО Ясногорский район	48,86	54,85
МО г. Тула Зареченский округ	57,67	54,85
МО г. Тула Привокзальный округ	48,10	54,85
МО г. Тула Пролетарский округ	53,70	54,85
МО г. Тула Советский округ	58,05	54,85
МО г. Тула Центральный округ	56,60	54,85

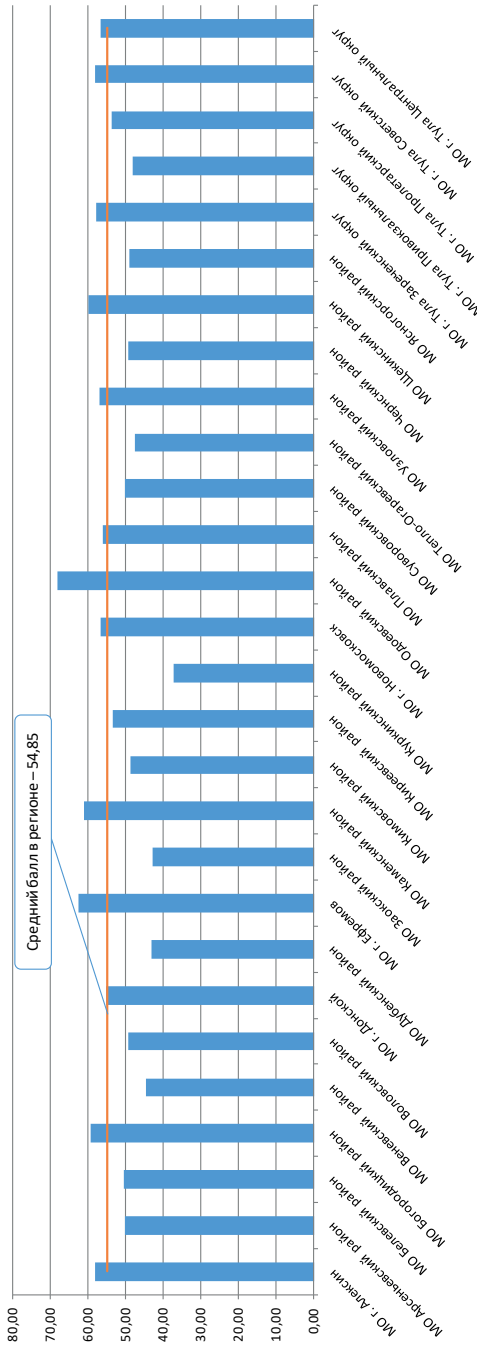

5.3. Физика

МО	Балл	Средний балл
МО г. Алексин	59,23	56,25
МО Арсеньевский район	56,75	56,25
МО Белевский район	53,62	56,25
МО Богородицкий район	57,07	56,25
МО Веневский район	47,94	56,25
МО Воловский район	52,25	56,25
МО г. Донской	57,32	56,25
МО Дубенский район	46,86	56,25
МО г. Ефремов	65,29	56,25
МО Заокский район	49,56	56,25
МО Каменский район	36,00	56,25
МО Кимовский район	60,61	56,25
МО Киреевский район	55,00	56,25
МО Куркинский район	46,50	56,25
МО г. Новомосковск	57,79	56,25
МО Одоевский район	56,33	56,25
МО Плавский район	62,00	56,25
МО Суворовский район	56,25	56,25
МО Тепло-Огаревский район	51,45	56,25
МО Узловский район	52,88	56,25
МО Чернский район	52,33	56,25
МО Щекинский район	57,80	56,25
МО Ясногорский район	49,33	56,25
МО г. Тула Зареченский округ	59,10	56,25
МО г. Тула Привокзальный округ	51,16	56,25
МО г. Тула Пролетарский округ	53,04	56,25
МО г. Тула Советский округ	58,31	56,25
МО г. Тула Центральный округ	57,79	56,25

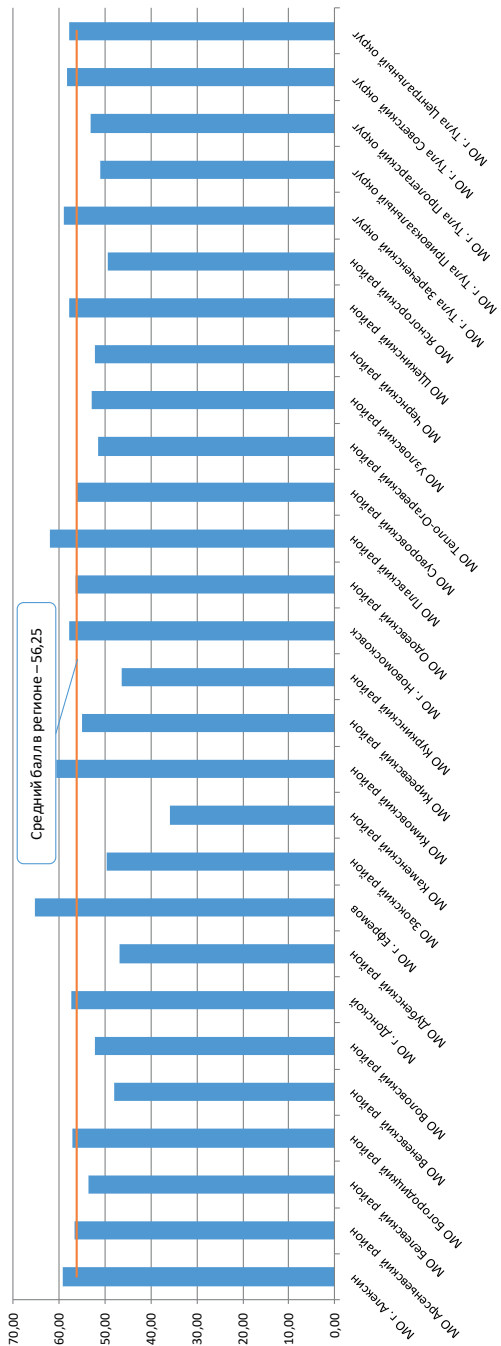

5.4. Химия

МО	Балл	Средний балл
МО г. Алексин	66,32	56,11
МО Арсеньевский район	78,00	56,11
МО Белевский район	46,70	56,11
МО Богородицкий район	52,47	56,11
МО Веневский район	47,13	56,11
МО Воловский район	43,25	56,11
МО г. Донской	51,63	56,11
МО Дубенский район	60,00	56,11
МО г. Ефремов	69,64	56,11
МО Заокский район	54,00	56,11
МО Каменский район	75,00	56,11
МО Кимовский район	53,20	56,11
МО Киреевский район	54,88	56,11
МО Куркинский район	49,50	56,11
МО г. Новомосковск	52,14	56,11
МО Одоевский район	72,50	56,11
МО Плавский район	59,17	56,11
МО Суворовский район	42,42	56,11
МО Тепло-Огаревский район	67,00	56,11
МО Узловский район	59,36	56,11
МО Чернский район	62,00	56,11
МО Щекинский район	59,98	56,11
МО Ясногорский район	64,31	56,11
МО г. Тула Зареченский округ	59,49	56,11
МО г. Тула Привокзальный округ	47,18	56,11
МО г. Тула Пролетарский округ	58,40	56,11
МО г. Тула Советский округ	61,95	56,11
МО г. Тула Центральный округ	61,66	56,11

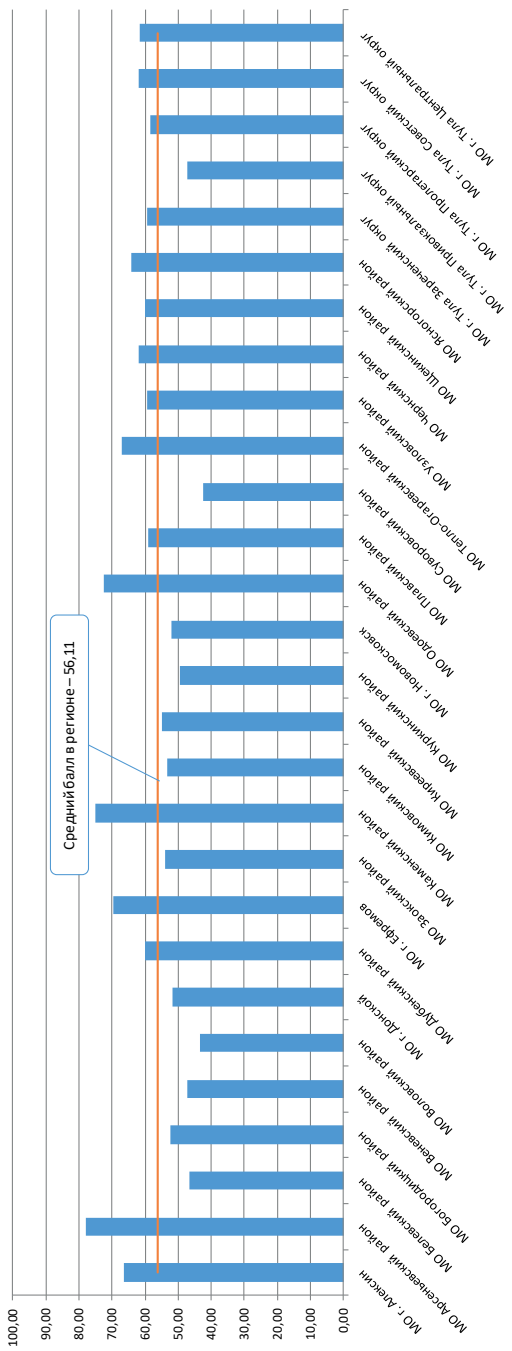

5.5. Информатика и ИКТ (КЕГЭ)

МО	Балл	Средний балл
МО г. Алексин	67,26	60,63
МО Белевский район	60,17	60,63
МО Богородицкий район	53,20	60,63
МО Веневский район	33,50	60,63
МО Воловский район	48,00	60,63
МО г. Донской	65,77	60,63
МО Дубенский район	59,67	60,63
МО г. Ефремов	65,57	60,63
МО Заокский район	33,78	60,63
МО Каменский район	85,00	60,63
МО Кимовский район	56,42	60,63
МО Киреевский район	60,56	60,63
МО Куркинский район	73,00	60,63
МО г. Новомосковск	59,52	60,63
МО Одоевский район	71,50	60,63
МО Плавский район	54,83	60,63
МО Суворовский район	57,15	60,63
МО Тепло-Огаревский район	73,00	60,63
МО Узловский район	57,05	60,63
МО Чернский район	39,00	60,63
МО Щекинский район	60,50	60,63
МО Ясногорский район	40,00	60,63
МО г. Тула Зареченский округ	68,39	60,63
МО г. Тула Привокзальный округ	55,07	60,63
МО г. Тула Пролетарский округ	52,70	60,63
МО г. Тула Советский округ	60,44	60,63
МО г. Тула Центральный округ	65,04	60,63

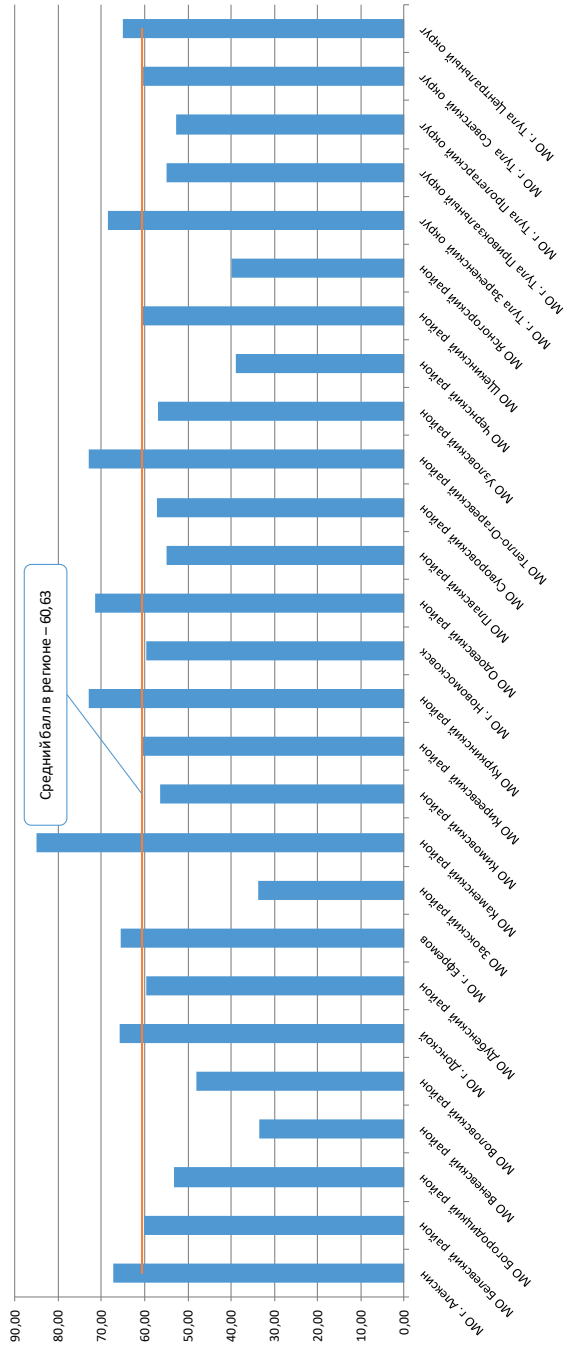

5.6. Биология

МО	Балл	Средний балл
МО г. Алексин	55,90	52,89
МО Арсеньевский район	51,00	52,89
МО Белевский район	44,85	52,89
МО Богородицкий район	56,79	52,89
МО Веневский район	42,50	52,89
МО Воловский район	44,83	52,89
МО г. Донской	47,25	52,89
МО Дубенский район	49,13	52,89
МО г. Ефремов	54,20	52,89
МО Заокский район	50,00	52,89
МО Каменский район	68,33	52,89
МО Кимовский район	52,73	52,89
МО Киреевский район	53,22	52,89
МО Куркинский район	35,25	52,89
МО г. Новомосковск	53,62	52,89
МО Одоевский район	55,00	52,89
МО Плавский район	41,42	52,89
МО Суворовский район	44,03	52,89
МО Тепло-Огаревский район	57,00	52,89
МО Узловский район	55,50	52,89
МО Чернский район	63,50	52,89
МО Щекинский район	54,84	52,89
МО Ясногорский район	54,32	52,89
МО г. Тула Зареченский округ	56,42	52,89
МО г. Тула Привокзальный округ	47,91	52,89
МО г. Тула Пролетарский округ	50,84	52,89
МО г. Тула Советский округ	56,30	52,89
МО г. Тула Центральный округ	55,30	52,89

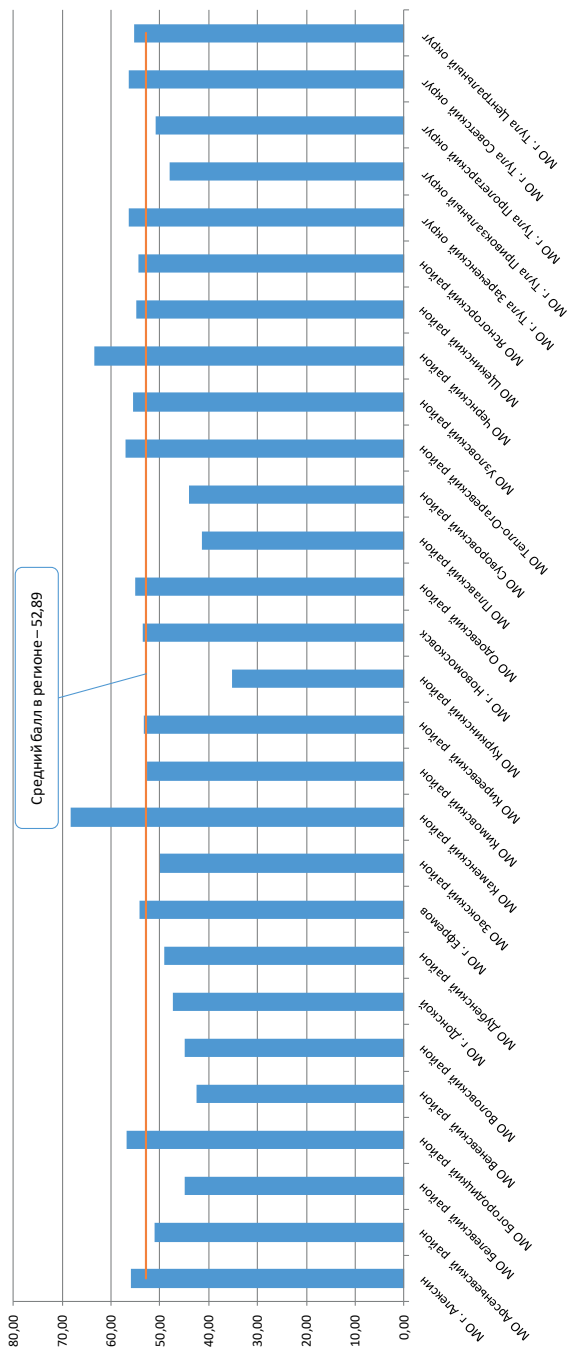

5.7. История

МО	Балл	Средний балл
МО г. Алексин	60,32	55,10
МО Арсеньевский район	51,62	55,10
МО Белевский район	55,36	55,10
МО Богородицкий район	59,80	55,10
МО Веневский район	69,71	55,10
МО Воловский район	50,50	55,10
МО г. Донской	57,89	55,10
МО Дубенский район	56,75	55,10
МО г. Ефремов	62,46	55,10
МО Заокский район	50,50	55,10
МО Каменский район	65,40	55,10
МО Кимовский район	47,96	55,10
МО Киреевский район	59,97	55,10
МО Куркинский район	34,00	55,10
МО г. Новомосковск	55,98	55,10
МО Одоевский район	65,40	55,10
МО Плавский район	48,16	55,10
МО Суворовский район	58,56	55,10
МО Тепло-Огаревский район	54,67	55,10
МО Узловский район	58,18	55,10
МО Чернский район	55,57	55,10
МО Щекинский район	52,13	55,10
МО Ясногорский район	58,42	55,10
МО г. Тула Зареченский округ	53,86	55,10
МО г. Тула Привокзальный округ	49,30	55,10
МО г. Тула Пролетарский округ	51,38	55,10
МО г. Тула Советский округ	56,65	55,10
МО г. Тула Центральный округ	59,17	55,10

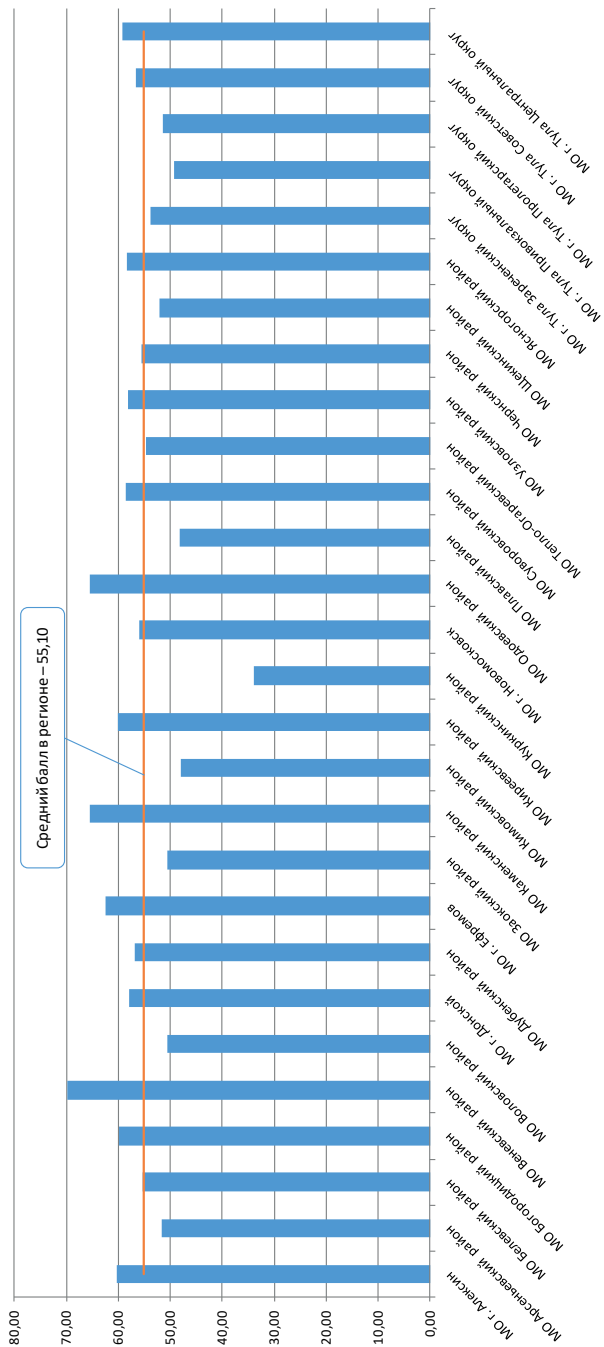

5.8. География

МО	Балл	Средний балл
МО г. Алексин	91,75	64,11
МО г. Ефремов	81,00	64,11
МО Киреевский район	67,00	64,11
МО г. Новомосковск	52,40	64,11
МО Тепло-Огаревский район	41,00	64,11
МО Узловский район	41,00	64,11
МО Щекинский район	54,33	64,11
МО г. Тула Зареченский округ	66,50	64,11
МО г. Тула Привокзальный округ	53,67	64,11
МО г. Тула Пролетарский округ	50,71	64,11
МО г. Тула Советский округ	75,20	64,11
МО г. Тула Центральный округ	83,60	64,11

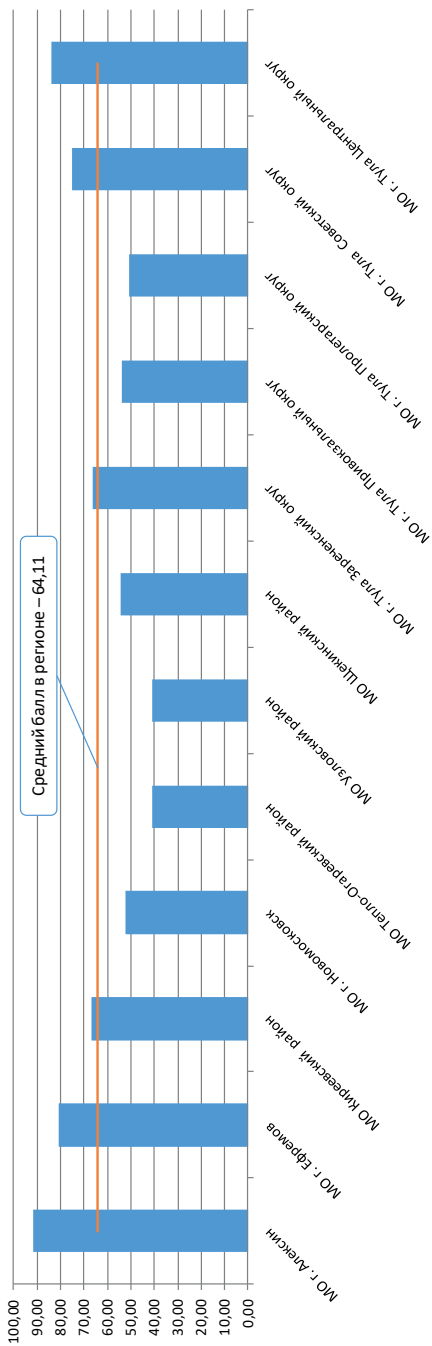

5.9. Английский язык

МО	Балл	Средний балл
МО г. Алексин	69,47	73,78
МО Арсеньевский район	83,50	73,78
МО Белевский район	72,00	73,78
МО Богородицкий район	60,40	73,78
МО Веневский район	54,40	73,78
МО г. Донской	79,58	73,78
МО Дубенский район	92,00	73,78
МО г. Ефремов	74,75	73,78
МО Заокский район	76,67	73,78
МО Каменский район	82,00	73,78
МО Кимовский район	73,20	73,78
МО Киреевский район	73,25	73,78
МО Куркинский район	57,00	73,78
МО г. Новомосковск	73,81	73,78
МО Одоевский район	75,00	73,78
МО Плавский район	72,40	73,78
МО Суворовский район	66,33	73,78
МО Тепло-Огаревский район	23,00	73,78
МО Узловский район	74,63	73,78
МО Чернский район	73,00	73,78
МО Щекинский район	68,03	73,78
МО Ясногорский район	81,67	73,78
МО г. Тула Зареченский округ	78,66	73,78
МО г. Тула Привокзальный округ	62,05	73,78
МО г. Тула Пролетарский округ	67,00	73,78
МО г. Тула Советский округ	77,21	73,78
МО г. Тула Центральный округ	81,51	73,78

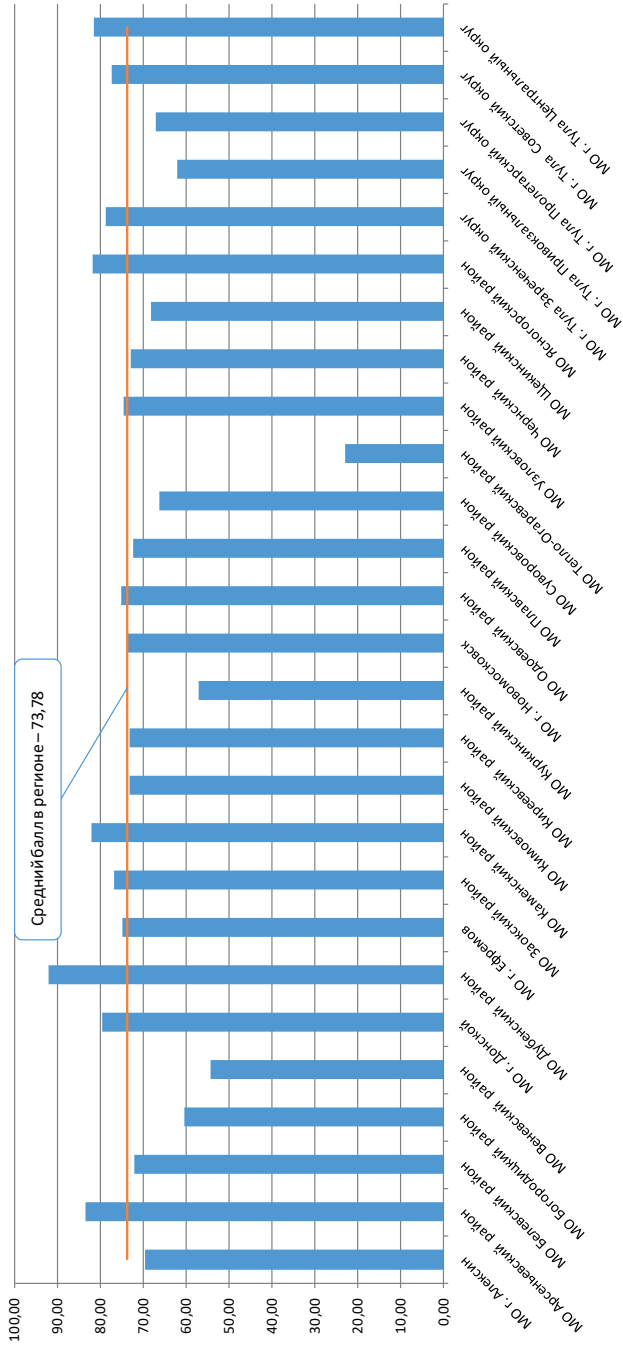

5.10. Немецкий язык

МО	Балл	Средний балл
МО г. Ефремов	17,00	64,69
МО Киреевский район	70,00	64,69
МО г. Новомосковск	67,00	64,69
МО Щекинский район	79,00	64,69
МО г. Тула Пролетарский округ	75,50	64,69
МО г. Тула Советский округ	54,50	64,69
МО г. Тула Центральный округ	74,67	64,69

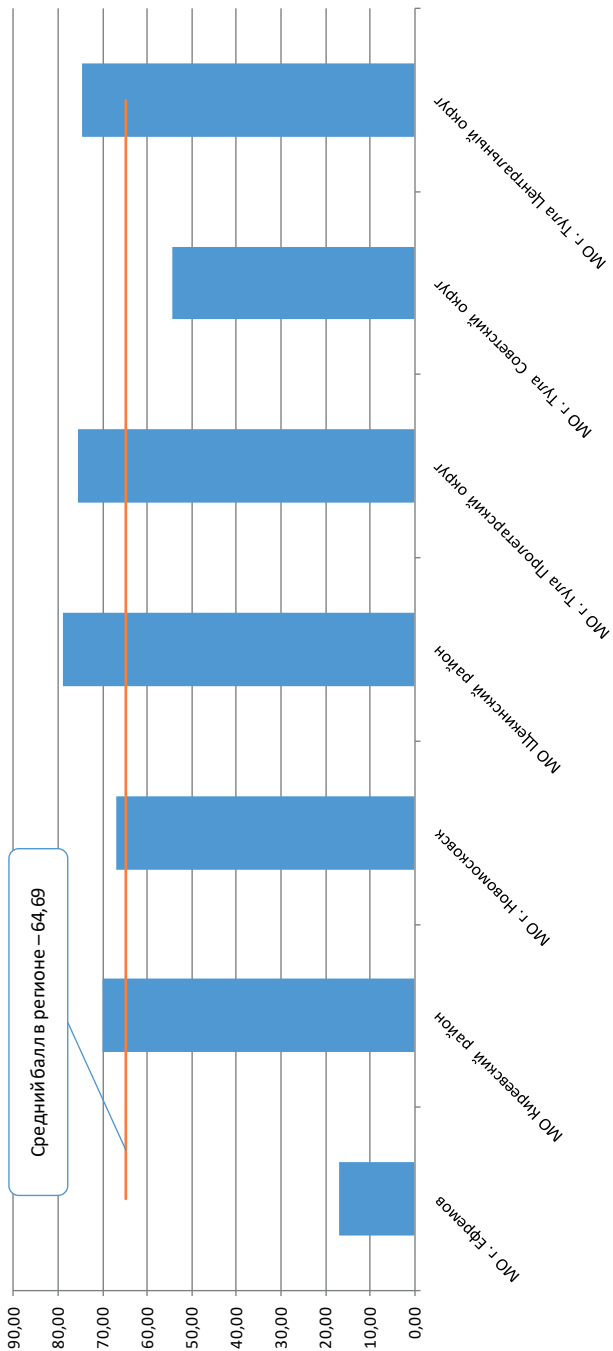

5.11. Французский язык

МО	Балл	Средний балл
МО г.Ефремов	47,00	78,07
МО г. Новомосковск	56,50	78,07
МО г. Тула Пролетарский округ	68,90	78,07
МО г. Тула Советский округ	58,00	78,07
МО г. Тула Центральный округ	90,87	78,07

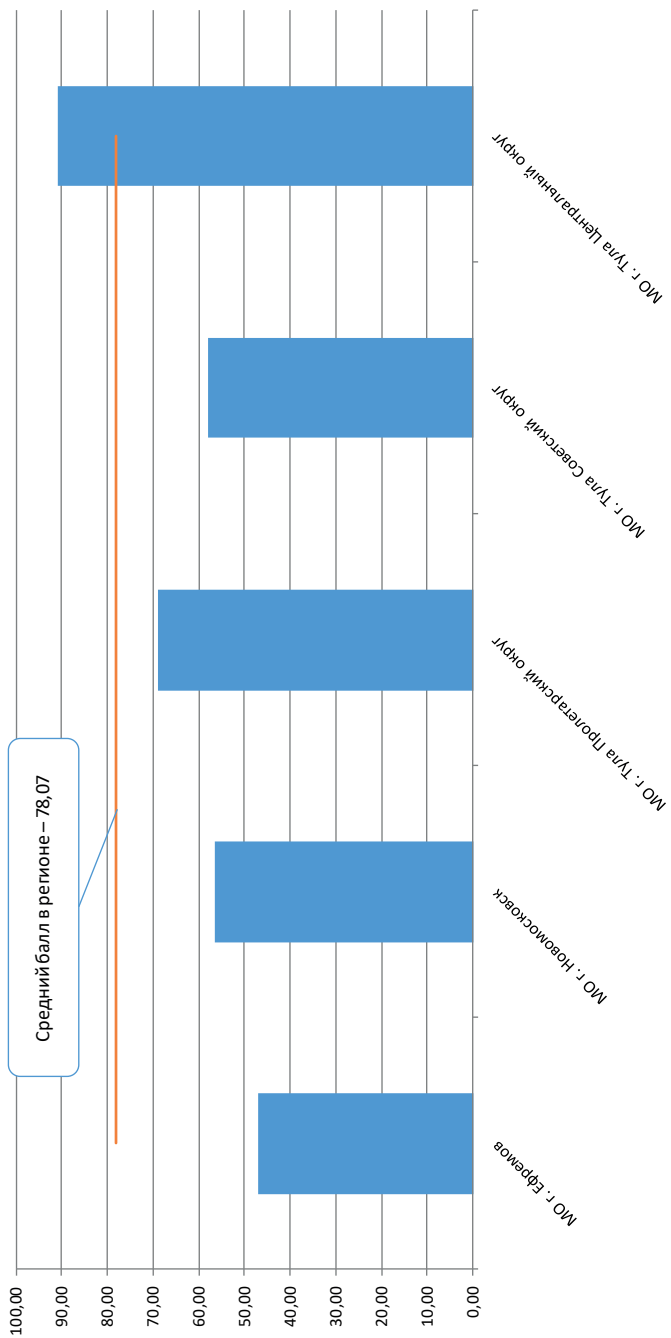

5.12. Испанский язык

МО	Балл	Средний балл
МО г. Тула Советский округ	78,00	78,00

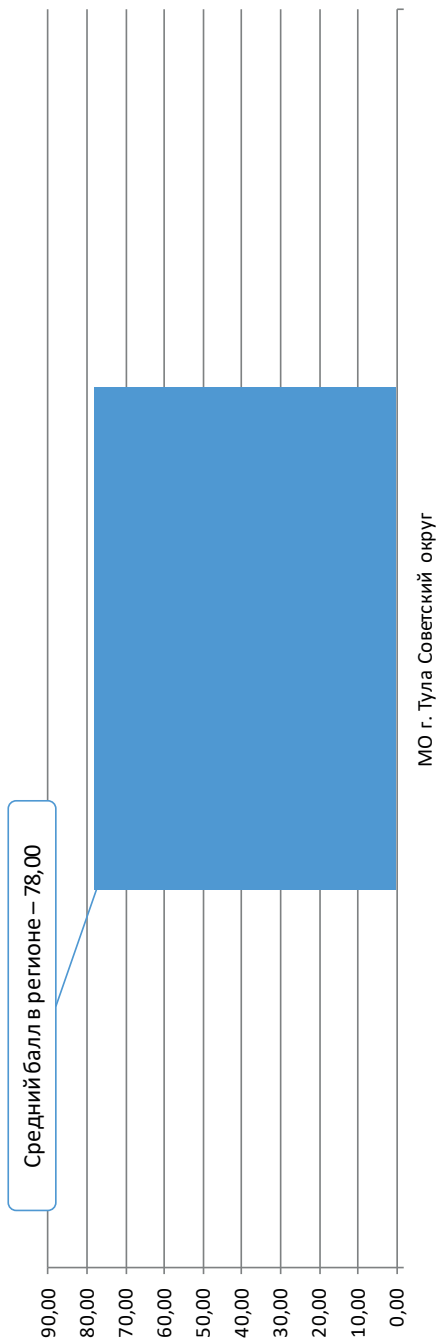

5.13. Обществознание

МО	Балл	Средний балл
МО г. Алексин	52,94	55,21
МО Арсеньевский район	47,86	55,21
МО Белевский район	53,51	55,21
МО Богородицкий район	55,60	55,21
МО Веневский район	46,94	55,21
МО Воловский район	51,33	55,21
МО г. Донской	55,29	55,21
МО Дубенский район	53,44	55,21
МО г. Ефремов	56,82	55,21
МО Заокский район	55,39	55,21
МО Каменский район	60,25	55,21
МО Кимовский район	53,88	55,21
МО Киреевский район	54,04	55,21
МО Куркинский район	46,23	55,21
МО г. Новомосковск	58,60	55,21
МО Одоевский район	65,10	55,21
МО Плавский район	52,38	55,21
МО Суворовский район	53,82	55,21
МО Тепло-Огаревский район	45,50	55,21
МО Узловский район	59,77	55,21
МО Чернский район	55,25	55,21
МО Щекинский район	55,70	55,21
МО Ясногорский район	54,55	55,21
МО г. Тула Зареченский округ	56,26	55,21
МО г. Тула Привокзальный округ	51,10	55,21
МО г. Тула Пролетарский округ	50,60	55,21
МО г. Тула Советский округ	59,92	55,21
МО г. Тула Центральный округ	58,16	55,21

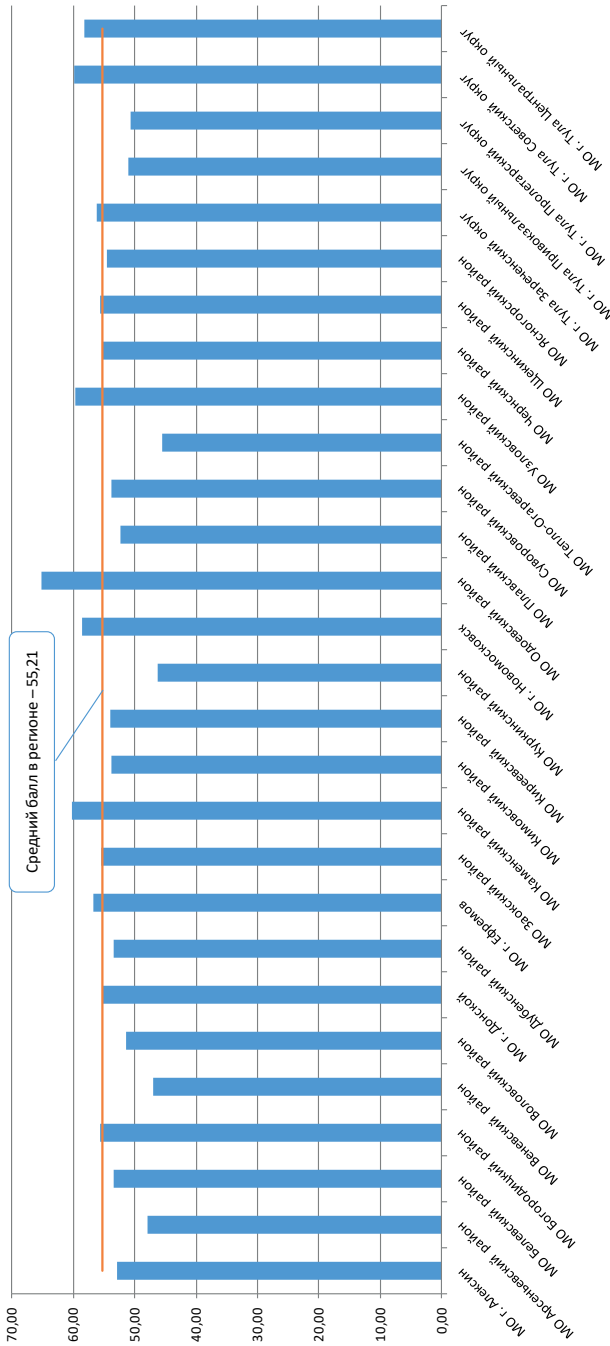

5.15. Литература

МО	Балл	Средний балл
МО г. Алексин	71,07	64,03
МО Арсеньевский район	75,00	64,03
МО Белевский район	51,50	64,03
МО Богородицкий район	61,75	64,03
МО Веневский район	56,50	64,03
МО Воловский район	50,00	64,03
МО г. Донской	70,75	64,03
МО Дубенский район	72,50	64,03
МО г. Ефремов	60,10	64,03
МО Заокский район	49,75	64,03
МО Кимовский район	54,43	64,03
МО Киреевский район	72,71	64,03
МО Куркинский район	72,67	64,03
МО г. Новомосковск	64,74	64,03
МО Одоевский район	38,00	64,03
МО Плавский район	59,00	64,03
МО Суворовский район	61,38	64,03
МО Тепло-Огаревский район	63,00	64,03
МО Узловский район	66,86	64,03
МО Чернский район	73,00	64,03
МО Щекинский район	67,25	64,03
МО Ясногорский район	49,50	64,03
МО г. Тула Зареченский округ	67,02	64,03
МО г. Тула Привокзальный округ	65,21	64,03
МО г. Тула Пролетарский округ	57,47	64,03
МО г. Тула Советский округ	70,37	64,03
МО г. Тула Центральный округ	66,85	64,03

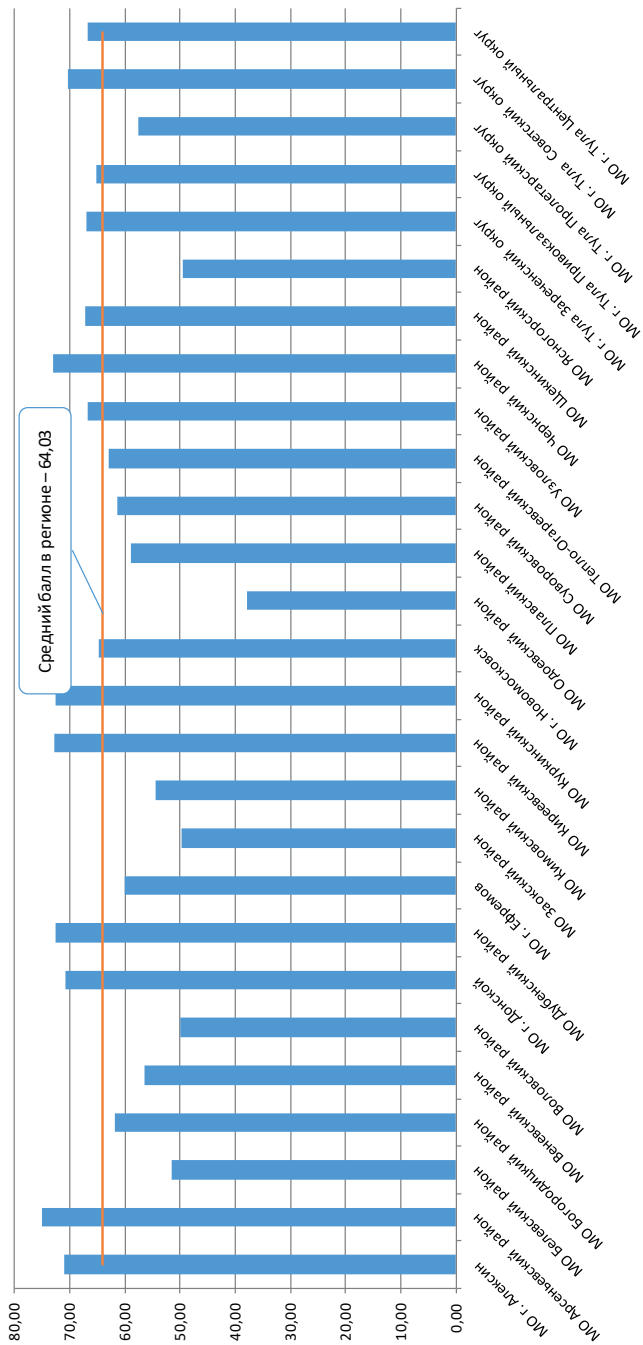

6. СТАТИСТИЧЕСКИЕ РЕЗУЛЬТАТЫ ЕГЭ ВЫПУСКНИКОВ 2021 ГОДА

6.1. Русский язык

Наименование	Количество организаций	Количество участников	Балл			Не преодолели порог		Набрали балл выше среднего по региону		Набрали балл не ниже 80		Набрали 100 баллов	
			Сред.	Мин.	Макс.	Чел.	%	Чел.	%	Чел.	%	Чел.	%
МО Арсеньевский район	4	34	71,91	45	96	0	0,00	15	44,12	13	38,24	0	0,00
Населенный пункт городского типа	2	25	72,00	45	92	0	0,00	11	44,00	10	40,00	0	0,00
Населенный пункт сельского типа	2	9	71,67	56	96	0	0,00	4	44,44	3	33,33	0	0,00
МО Белевский район	6	60	68,78	36	96	0	0,00	23	38,33	14	23,33	0	0,00
Населенный пункт городского типа	3	54	68,54	36	96	0	0,00	21	38,89	12	22,22	0	0,00
Населенный пункт сельского типа	3	6	71,00	60	84	0	0,00	2	33,33	2	33,33	0	0,00
МО Богородицкий район	12	119	72,95	34	98	0	0,00	57	47,90	39	32,77	0	0,00
Населенный пункт городского типа	6	97	72,42	40	98	0	0,00	44	45,36	29	29,90	0	0,00
Населенный пункт сельского типа	6	22	75,27	34	98	0	0,00	13	59,09	10	45,45	0	0,00
МО Веневский район	10	80	66,81	28	100	0	0,00	21	26,25	14	17,50	1	1,25
Населенный пункт городского типа	3	57	66,93	28	92	0	0,00	15	26,32	11	19,30	0	0,00
Населенный пункт сельского типа	7	23	66,52	46	100	0	0,00	6	26,09	3	13,04	1	4,35
МО Воловский район	5	22	65,73	38	98	0	0,00	3	13,64	3	13,64	0	0,00
Населенный пункт городского типа	1	16	63,81	38	88	0	0,00	1	6,25	1	6,25	0	0,00
Населенный пункт сельского типа	4	6	70,83	53	98	0	0,00	2	33,33	2	33,33	0	0,00
МО г. Алексин	13	242	75,64	39	100	0	0,00	128	52,89	94	38,84	2	0,83
Населенный пункт городского типа	9	228	75,73	39	100	0	0,00	120	52,63	90	39,47	1	0,44
Населенный пункт сельского типа	4	14	74,07	46	100	0	0,00	8	57,14	4	28,57	1	7,14
МО г. Донской	10	143	74,18	50	100	0	0,00	64	44,76	40	27,97	1	0,70
Населенный пункт городского типа	10	143	74,18	50	100	0	0,00	64	44,76	40	27,97	1	0,70
МО г. Ефремов	16	201	78,31	44	100	0	0,00	119	59,20	87	43,28	2	1,00
Населенный пункт городского типа	9	182	78,31	44	100	0	0,00	109	59,89	80	43,96	1	0,55
Населенный пункт сельского типа	7	19	78,26	61	100	0	0,00	10	52,63	7	36,84	1	5,26
МО г. Новомосковск	27	565	75,85	24	100	0	0,00	307	54,34	232	41,06	8	1,42
Населенный пункт городского типа	22	549	75,89	24	100	0	0,00	299	54,46	227	41,35	8	1,46
Населенный пункт сельского типа	5	16	74,50	57	94	0	0,00	8	50,00	5	31,25	0	0,00
МО Дубенский район	4	29	72,31	46	98	0	0,00	12	41,38	7	24,14	0	0,00
Населенный пункт городского типа	1	15	70,47	46	98	0	0,00	5	33,33	2	13,33	0	0,00
Населенный пункт сельского типа	3	14	74,29	49	98	0	0,00	7	50,00	5	35,71	0	0,00
МО Заокский район	7	66	62,83	28	92	0	0,00	13	19,70	8	12,12	0	0,00
Населенный пункт городского типа	2	38	61,74	28	92	0	0,00	8	21,05	5	13,16	0	0,00
Населенный пункт сельского типа	5	28	64,32	46	88	0	0,00	5	17,86	3	10,71	0	0,00
МО Каменский район	4	13	80,54	67	100	0	0,00	9	69,23	6	46,15	1	7,69
Населенный пункт сельского типа	4	13	80,54	67	100	0	0,00	9	69,23	6	46,15	1	7,69
МО Кимовский район	8	98	73,43	39	100	0	0,00	44	44,90	35	35,71	1	1,02
Населенный пункт городского типа	6	86	72,91	39	98	0	0,00	37	43,02	29	33,72	0	0,00
Населенный пункт сельского типа	2	12	77,17	43	100	0	0,00	7	58,33	6	50,00	1	8,33
МО Киреевский район	14	196	74,04	28	100	0	0,00	99	50,51	71	36,22	1	0,51
Населенный пункт городского типа	8	152	74,61	28	100	0	0,00	82	53,95	60	39,47	1	0,66
Населенный пункт сельского типа	6	44	72,07	45	98	0	0,00	17	38,64	11	25,00	0	0,00

Наименование	Количество организаций	Количество участков	Балл			Не преодолели порог		Набрали балл выше среднего по региону		Набрали балл не ниже 80		Набрали 100 баллов	
			Сред.	Мин.	Макс.	Чел.	%	Чел.	%	Чел.	%	Чел.	%
МО Куркинский район	4	35	66,37	40	94	0	0,00	7	20,00	7	20,00	0	0,00
Населенный пункт городского типа	2	24	65,96	49	90	0	0,00	4	16,67	4	16,67	0	0,00
Населенный пункт сельского типа	2	11	67,27	40	94	0	0,00	3	27,27	3	27,27	0	0,00
МО Одоевский район	3	20	77,50	60	96	0	0,00	10	50,00	8	40,00	0	0,00
Населенный пункт городского типа	2	19	76,84	60	96	0	0,00	9	47,37	7	36,84	0	0,00
Населенный пункт сельского типа	1	1	90,00	90	90	0	0,00	1	100,00	1	100,00	0	0,00
МО Плавский район	7	60	72,90	28	98	0	0,00	30	50,00	17	28,33	0	0,00
Населенный пункт городского типа	2	34	75,44	45	96	0	0,00	19	55,88	10	29,41	0	0,00
Населенный пункт сельского типа	5	26	69,58	28	98	0	0,00	11	42,31	7	26,92	0	0,00
МО Суворовский район	7	123	72,65	26	100	0	0,00	55	44,72	34	27,64	1	0,81
Населенный пункт городского типа	5	117	72,55	26	100	0	0,00	51	43,59	32	27,35	1	0,85
Населенный пункт сельского типа	2	6	74,67	55	86	0	0,00	4	66,67	2	33,33	0	0,00
МО Тепло-Огаревский район	4	27	75,11	46	98	0	0,00	18	66,67	9	33,33	0	0,00
Населенный пункт городского типа	2	24	74,58	46	98	0	0,00	15	62,50	8	33,33	0	0,00
Населенный пункт сельского типа	2	3	79,33	76	86	0	0,00	3	100,00	1	33,33	0	0,00
МО Узловский район	12	229	75,21	15	100	1	0,44	123	53,71	88	38,43	1	0,44
Населенный пункт городского типа	8	199	75,55	15	100	1	0,50	109	54,77	79	39,70	1	0,50
Населенный пункт сельского типа	4	30	72,97	40	92	0	0,00	14	46,67	9	30,00	0	0,00
МО Чернский район	6	38	76,50	34	98	0	0,00	25	65,79	15	39,47	0	0,00
Населенный пункт городского типа	1	24	76,04	34	98	0	0,00	15	62,50	10	41,67	0	0,00
Населенный пункт сельского типа	5	14	77,29	48	94	0	0,00	10	71,43	5	35,71	0	0,00
МО Щекинский район	23	430	71,21	30	100	0	0,00	186	43,26	127	29,53	1	0,23
Населенный пункт городского типа	15	374	70,75	30	98	0	0,00	155	41,44	105	28,07	0	0,00
Населенный пункт сельского типа	8	56	74,27	34	100	0	0,00	31	55,36	22	39,29	1	1,79
МО Ясногорский район	12	72	73,89	36	98	0	0,00	35	48,61	25	34,72	0	0,00
Населенный пункт городского типа	5	48	74,81	48	98	0	0,00	25	52,08	18	37,50	0	0,00
Населенный пункт сельского типа	7	24	72,04	36	94	0	0,00	10	41,67	7	29,17	0	0,00
МО г. Тула	65	2588	73,55	24	36	0	0,00	1291	49,88	948	36,63	20	0,77
МО г. Тула Советский округ	8	592	76,57	24	100	0	0,00	331	55,91	249	42,06	7	1,18
Населенный пункт городского типа	8	592	76,57	24	100	0	0,00	331	55,91	249	42,06	7	1,18
МО г. Тула Зареченский округ	14	589	75,18	36	100	0	0,00	306	51,95	232	39,39	6	1,02
Населенный пункт городского типа	8	515	75,38	36	100	0	0,00	275	53,40	207	40,19	5	0,97
Населенный пункт сельского типа	6	74	73,80	36	100	0	0,00	31	41,89	25	33,78	1	1,35
МО г. Тула Привокзальный округ	10	232	71,21	28	100	0	0,00	93	40,09	59	25,43	1	0,43
Населенный пункт городского типа	7	199	71,36	28	100	0	0,00	83	41,71	52	26,13	1	0,50
Населенный пункт сельского типа	3	33	70,30	46	94	0	0,00	10	30,30	7	21,21	0	0,00
МО г. Тула Пролетарский округ	18	616	71,65	30	100	0	0,00	243	39,45	175	28,41	1	0,16
Населенный пункт городского типа	16	600	71,75	30	100	0	0,00	241	40,17	173	28,83	1	0,17
Населенный пункт сельского типа	2	16	68,06	50	94	0	0,00	2	12,50	2	12,50	0	0,00
МО г. Тула Центральный округ	15	559	76,51	36	100	0	0,00	318	56,89	233	41,68	5	0,89
Населенный пункт городского типа	13	547	76,55	36	100	0	0,00	314	57,40	229	41,86	5	0,91
Населенный пункт сельского типа	2	12	74,83	53	94	0	0,00	4	33,33	4	33,33	0	0,00
Итого по региону	283	5490	73,06	15	100	1	0,02	2694	49,07	1941	35,36	40	0,73

6.2. Математика профильная

Наименование	Количество организаций	Количество участников	Балл			Не преодолели порог		Набрали балл выше среднего по региону		Набрали балл не ниже 80		Набрали 100 баллов	
			Сред.	Мин.	Макс.	Чел.	%	Чел.	%	Чел.	%	Чел.	%
МО Арсеньевский район	4	10	50,20	27	72	0	0,00	5	50,00	0	0,00	0	0,00
Населенный пункт городского типа	2	8	52,25	27	72	0	0,00	5	62,50	0	0,00	0	0,00
Населенный пункт сельского типа	2	2	42,00	39	45	0	0,00	0	0,00	0	0,00	0	0,00
МО Белевский район	4	24	50,42	23	78	2	8,33	9	37,50	0	0,00	0	0,00
Населенный пункт городского типа	3	23	50,91	23	78	2	8,70	9	39,13	0	0,00	0	0,00
Населенный пункт сельского типа	1	1	39,00	39	39	0	0,00	0	0,00	0	0,00	0	0,00
МО Богородицкий район	11	66	59,14	23	80	2	3,03	43	65,15	0	0,00	0	0,00
Населенный пункт городского типа	6	57	59,72	23	80	1	1,75	38	66,67	0	0,00	0	0,00
Населенный пункт сельского типа	5	9	55,44	23	78	1	11,11	5	55,56	0	0,00	0	0,00
МО Веневский район	7	45	44,51	9	82	7	15,56	14	31,11	1	2,22	0	0,00
Населенный пункт городского типа	3	32	45,06	9	76	6	18,75	11	34,38	0	0,00	0	0,00
Населенный пункт сельского типа	4	13	43,15	23	82	1	7,69	3	23,08	1	7,69	0	0,00
МО Воловский район	4	15	49,27	27	76	0	0,00	5	33,33	0	0,00	0	0,00
Населенный пункт городского типа	1	11	48,09	27	62	0	0,00	3	27,27	0	0,00	0	0,00
Населенный пункт сельского типа	3	4	52,50	33	76	0	0,00	2	50,00	0	0,00	0	0,00
МО г. Алексин	12	146	58,11	18	92	3	2,05	87	59,59	11	7,53	0	0,00
Населенный пункт городского типа	9	141	58,16	18	92	3	2,13	85	60,28	11	7,80	0	0,00
Населенный пункт сельского типа	3	5	56,60	39	72	0	0,00	2	40,00	0	0,00	0	0,00
МО г. Донской	8	77	55,19	9	92	3	3,90	40	51,95	2	2,60	0	0,00
Населенный пункт городского типа	8	77	55,19	9	92	3	3,90	40	51,95	2	2,60	0	0,00
МО г. Ефремов	13	125	62,42	23	98	2	1,60	87	69,60	16	12,80	0	0,00
Населенный пункт городского типа	8	116	62,72	23	98	2	1,72	82	70,69	16	13,79	0	0,00
Населенный пункт сельского типа	5	9	58,56	45	72	0	0,00	5	55,56	0	0,00	0	0,00
МО г. Новомосковск	25	325	56,51	0	98	7	2,15	173	53,23	20	6,15	0	0,00
Населенный пункт городского типа	22	319	56,49	0	98	7	2,19	170	53,29	20	6,27	0	0,00
Населенный пункт сельского типа	3	6	57,83	39	80	0	0,00	3	50,00	0	0,00	0	0,00
МО Дубенский район	4	18	43,17	14	82	5	27,78	6	33,33	1	5,56	0	0,00
Населенный пункт городского типа	1	10	34,60	14	56	4	40,00	1	10,00	0	0,00	0	0,00
Населенный пункт сельского типа	3	8	53,88	23	82	1	12,50	5	62,50	1	12,50	0	0,00
МО Заокский район	7	36	42,64	5	82	4	11,11	10	27,78	2	5,56	0	0,00
Населенный пункт городского типа	2	16	43,00	5	82	3	18,75	5	31,25	1	6,25	0	0,00
Населенный пункт сельского типа	5	20	42,35	23	82	1	5,00	5	25,00	1	5,00	0	0,00
МО Каменский район	3	10	61,00	23	82	1	10,00	7	70,00	1	10,00	0	0,00
Населенный пункт сельского типа	3	10	61,00	23	82	1	10,00	7	70,00	1	10,00	0	0,00
МО Кимовский район	8	57	48,61	5	86	7	12,28	22	38,60	3	5,26	0	0,00
Населенный пункт городского типа	6	47	48,00	5	86	6	12,77	17	36,17	3	6,38	0	0,00
Населенный пункт сельского типа	2	10	51,50	23	76	1	10,00	5	50,00	0	0,00	0	0,00
МО Киреевский район	13	95	53,40	9	98	5	5,26	47	49,47	5	5,26	0	0,00
Населенный пункт городского типа	8	68	53,44	9	98	5	7,35	35	51,47	5	7,35	0	0,00
Населенный пункт сельского типа	5	27	53,30	33	76	0	0,00	12	44,44	0	0,00	0	0,00
МО Куркинский район	4	22	37,14	14	68	8	36,36	5	22,73	0	0,00	0	0,00
Населенный пункт городского типа	2	14	36,14	14	56	5	35,71	2	14,29	0	0,00	0	0,00
Населенный пункт сельского типа	2	8	38,88	18	68	3	37,50	3	37,50	0	0,00	0	0,00

Наименование	Количество организаций	Количество участников	Балл			Не преодолели порог		Набрали балл выше среднего по региону		Набрали балл не ниже 80		Набрали 100 баллов	
			Сред.	Мин.	Макс.	Чел.	%	Чел.	%	Чел.	%	Чел.	%
МО Одолевский район	2	5	68,00	50	80	0	0,00	4	80,00	0	0,00	0	0,00
Населенный пункт городского типа	2	5	68,00	50	80	0	0,00	4	80,00	0	0,00	0	0,00
МО Плавский район	6	32	56,00	23	84	1	3,13	17	53,13	1	3,13	0	0,00
Населенный пункт городского типа	3	24	57,17	27	84	0	0,00	13	54,17	1	4,17	0	0,00
Населенный пункт сельского типа	4	8	52,50	23	78	1	12,50	4	50,00	0	0,00	0	0,00
МО Суворовский район	7	75	50,25	18	80	5	6,67	31	41,33	0	0,00	0	0,00
Населенный пункт городского типа	5	71	49,85	18	80	5	7,04	28	39,44	0	0,00	0	0,00
Населенный пункт сельского типа	2	4	57,50	50	68	0	0,00	3	75,00	0	0,00	0	0,00
МО Тепло-Огаревский район	4	17	47,59	18	78	2	11,76	6	35,29	0	0,00	0	0,00
Населенный пункт городского типа	2	14	43,79	18	70	2	14,29	4	28,57	0	0,00	0	0,00
Населенный пункт сельского типа	2	3	65,33	50	78	0	0,00	2	66,67	0	0,00	0	0,00
МО Узловский район	12	116	56,99	5	94	4	3,45	71	61,21	2	1,72	0	0,00
Населенный пункт городского типа	8	99	57,05	5	94	4	4,04	61	61,62	2	2,02	0	0,00
Населенный пункт сельского типа	4	17	56,65	27	76	0	0,00	10	58,82	0	0,00	0	0,00
МО Чернский район	6	18	49,28	9	76	3	16,67	9	50,00	0	0,00	0	0,00
Населенный пункт городского типа	1	7	50,14	14	68	1	14,29	4	57,14	0	0,00	0	0,00
Населенный пункт сельского типа	5	11	48,73	9	76	2	18,18	5	45,45	0	0,00	0	0,00
МО Щекинский район	23	259	59,91	0	96	7	2,70	172	66,41	21	8,11	0	0,00
Населенный пункт городского типа	15	230	59,34	18	96	6	2,61	152	66,09	16	6,96	0	0,00
Населенный пункт сельского типа	8	29	64,45	0	94	1	3,45	20	68,97	5	17,24	0	0,00
МО Ясногорский район	11	36	48,86	9	84	6	16,67	15	41,67	3	8,33	0	0,00
Населенный пункт городского типа	5	22	52,09	9	84	3	13,64	12	54,55	3	13,64	0	0,00
Населенный пункт сельского типа	6	14	43,79	18	68	3	21,43	3	21,43	0	0,00	0	0,00
МО г. Тула	64	1435	52,35	5	9	103	7,18	786	54,77	115	8,01	0	0,00
МО г. Тула Советский округ	7	349	58,05	5	98	23	6,59	210	60,17	30	8,60	0	0,00
Населенный пункт городского типа	7	349	58,05	5	98	23	6,59	210	60,17	30	8,60	0	0,00
МО г. Тула Зареченский округ	14	308	57,67	5	99	24	7,79	180	58,44	40	12,99	0	0,00
Населенный пункт городского типа	8	275	58,84	5	99	18	6,55	165	60,00	40	14,55	0	0,00
Населенный пункт сельского типа	6	33	47,85	18	72	6	18,18	15	45,45	0	0,00	0	0,00
МО г. Тула Привокзальный округ	10	114	48,10	9	84	11	9,65	44	38,60	3	2,63	0	0,00
Населенный пункт городского типа	7	91	47,71	9	84	10	10,99	36	39,56	3	3,30	0	0,00
Населенный пункт сельского типа	3	23	49,61	18	78	1	4,35	8	34,78	0	0,00	0	0,00
МО г. Тула Пролетарский округ	18	328	53,70	9	88	25	7,62	166	50,61	13	3,96	0	0,00
Населенный пункт городского типа	16	320	54,07	9	88	23	7,19	164	51,25	13	4,06	0	0,00
Населенный пункт сельского типа	2	8	38,88	14	56	2	25,00	2	25,00	0	0,00	0	0,00
МО г. Тула Центральный округ	15	336	56,60	5	99	20	5,95	186	55,36	29	8,63	0	0,00
Населенный пункт городского типа	13	329	56,80	5	99	19	5,78	184	55,93	29	8,81	0	0,00
Населенный пункт сельского типа	2	7	47,00	18	76	1	14,29	2	28,57	0	0,00	0	0,00
Итого по региону	262	3064	52,95	0	99	187	6,10	1671	54,54	204	6,66	0	0,00

6.3. Физика

Наименование	Количество организаций	Количество участников	Балл			Не преодолели порог		Набрали балл выше среднего по региону		Набрали балл не ниже 80		Набрали 100 баллов	
			Сред.	Мин.	Макс.	Чел.	%	Чел.	%	Чел.	%	Чел.	%
МО Арсеньевский район	2	4	56,75	46	64	0	0,00	3	75,00	0	0,00	0	0,00
Населенный пункт городского типа	2	4	56,75	46	64	0	0,00	3	75,00	0	0,00	0	0,00
МО Белевский район	3	13	53,62	38	81	0	0,00	4	30,77	1	7,69	0	0,00
Населенный пункт городского типа	2	12	54,42	38	81	0	0,00	4	33,33	1	8,33	0	0,00
Населенный пункт сельского типа	1	1	44,00	44	44	0	0,00	0	0,00	0	0,00	0	0,00
МО Богородицкий район	9	29	57,07	23	97	2	6,90	18	62,07	1	3,45	0	0,00
Населенный пункт городского типа	6	26	57,23	23	97	2	7,69	16	61,54	1	3,85	0	0,00
Населенный пункт сельского типа	3	3	55,67	45	64	0	0,00	2	66,67	0	0,00	0	0,00
МО Веневский район	5	16	47,94	33	70	2	12,50	4	25,00	0	0,00	0	0,00
Населенный пункт городского типа	3	13	49,08	33	70	2	15,38	4	30,77	0	0,00	0	0,00
Населенный пункт сельского типа	2	3	43,00	38	46	0	0,00	0	0,00	0	0,00	0	0,00
МО Воловский район	2	4	52,25	38	72	0	0,00	1	25,00	0	0,00	0	0,00
Населенный пункт городского типа	1	3	45,67	38	53	0	0,00	0	0,00	0	0,00	0	0,00
Населенный пункт сельского типа	1	1	72,00	72	72	0	0,00	1	100,00	0	0,00	0	0,00
МО г. Алексин	10	66	59,23	36	97	0	0,00	28	42,42	6	9,09	0	0,00
Населенный пункт городского типа	9	65	59,49	36	97	0	0,00	28	43,08	6	9,23	0	0,00
Населенный пункт сельского типа	1	1	42,00	42	42	0	0,00	0	0,00	0	0,00	0	0,00
МО г. Донской	7	37	57,32	30	99	2	5,41	20	54,05	2	5,41	0	0,00
Населенный пункт городского типа	7	37	57,32	30	99	2	5,41	20	54,05	2	5,41	0	0,00
МО г. Ефремов	9	49	65,29	33	99	1	2,04	32	65,31	12	24,49	0	0,00
Населенный пункт городского типа	8	47	65,79	33	99	1	2,13	31	65,96	12	25,53	0	0,00
Населенный пункт сельского типа	1	2	53,50	49	58	0	0,00	1	50,00	0	0,00	0	0,00
МО г. Новомосковск	23	154	57,79	20	100	3	1,95	62	40,26	21	13,64	1	0,65
Населенный пункт городского типа	21	151	57,94	20	100	3	1,99	61	40,40	21	13,91	1	0,66
Населенный пункт сельского типа	2	3	50,00	46	57	0	0,00	1	33,33	0	0,00	0	0,00
МО Дубенский район	2	7	46,86	41	60	0	0,00	1	14,29	0	0,00	0	0,00
Населенный пункт городского типа	1	5	45,20	41	49	0	0,00	0	0,00	0	0,00	0	0,00
Населенный пункт сельского типа	1	2	51,00	42	60	0	0,00	1	50,00	0	0,00	0	0,00
МО Заокский район	7	16	49,56	36	74	0	0,00	4	25,00	0	0,00	0	0,00
Населенный пункт городского типа	2	5	46,80	36	74	0	0,00	1	20,00	0	0,00	0	0,00
Населенный пункт сельского типа	5	11	50,82	39	58	0	0,00	3	27,27	0	0,00	0	0,00
МО Каменский район	1	2	36,00	33	39	1	50,00	0	0,00	0	0,00	0	0,00
Населенный пункт сельского типа	1	2	36,00	33	39	1	50,00	0	0,00	0	0,00	0	0,00
МО Кимовский район	4	18	60,61	40	93	0	0,00	9	50,00	2	11,11	0	0,00
Населенный пункт городского типа	3	17	59,71	40	93	0	0,00	8	47,06	2	11,76	0	0,00
Населенный пункт сельского типа	1	1	76,00	76	76	0	0,00	1	100,00	0	0,00	0	0,00
МО Киреевский район	12	49	55,00	17	95	2	4,08	19	38,78	3	6,12	0	0,00
Населенный пункт городского типа	8	39	54,21	17	95	2	5,13	15	38,46	3	7,69	0	0,00
Населенный пункт сельского типа	4	10	58,10	41	80	0	0,00	4	40,00	0	0,00	0	0,00
МО Куркинский район	3	10	46,50	27	70	2	20,00	2	20,00	0	0,00	0	0,00
Населенный пункт городского типа	1	6	43,50	27	57	2	33,33	1	16,67	0	0,00	0	0,00
Населенный пункт сельского типа	2	4	51,00	41	70	0	0,00	1	25,00	0	0,00	0	0,00

Наименование	Количество организаций	Количество участников	Балл			Не преодолели порог		Набрали балл выше среднего по региону		Набрали балл не ниже 80		Набрали 100 баллов	
			Сред.	Мин.	Макс.	Чел.	%	Чел.	%	Чел.	%	Чел.	%
МО Одолевский район	2	3	56,33	53	59	0	0,00	2	66,67	0	0,00	0	0,00
Населенный пункт городского типа	2	3	56,33	53	59	0	0,00	2	66,67	0	0,00	0	0,00
МО Плавский район	3	10	62,00	40	83	0	0,00	8	80,00	1	10,00	0	0,00
Населенный пункт городского типа	2	9	64,44	44	83	0	0,00	8	88,89	1	11,11	0	0,00
Населенный пункт сельского типа	1	1	40,00	40	40	0	0,00	0	0,00	0	0,00	0	0,00
МО Суворовский район	5	36	56,25	36	78	0	0,00	16	44,44	0	0,00	0	0,00
Населенный пункт городского типа	4	34	56,21	36	78	0	0,00	15	44,12	0	0,00	0	0,00
Населенный пункт сельского типа	1	2	57,00	54	60	0	0,00	1	50,00	0	0,00	0	0,00
МО Тепло-Огаревский район	3	11	51,45	30	70	1	9,09	3	27,27	0	0,00	0	0,00
Населенный пункт городского типа	2	9	48,44	30	70	1	11,11	1	11,11	0	0,00	0	0,00
Населенный пункт сельского типа	1	2	65,00	62	68	0	0,00	2	100,00	0	0,00	0	0,00
МО Узловский район	11	65	52,88	14	97	3	4,62	24	36,92	3	4,62	0	0,00
Населенный пункт городского типа	7	53	53,23	14	97	3	5,66	21	39,62	3	5,66	0	0,00
Населенный пункт сельского типа	4	12	51,33	36	72	0	0,00	3	25,00	0	0,00	0	0,00
МО Чернский район	2	6	52,33	45	59	0	0,00	2	33,33	0	0,00	0	0,00
Населенный пункт городского типа	1	5	53,00	45	59	0	0,00	2	40,00	0	0,00	0	0,00
Населенный пункт сельского типа	1	1	49,00	49	49	0	0,00	0	0,00	0	0,00	0	0,00
МО Щекинский район	20	120	57,80	27	100	4	3,33	52	43,33	13	10,83	1	0,83
Населенный пункт городского типа	15	110	58,04	27	100	2	1,82	48	43,64	12	10,91	1	0,91
Населенный пункт сельского типа	5	10	55,20	27	93	2	20,00	4	40,00	1	10,00	0	0,00
МО Ясногорский район	9	18	49,33	38	95	0	0,00	3	16,67	1	5,56	0	0,00
Населенный пункт городского типа	5	11	51,09	38	95	0	0,00	3	27,27	1	9,09	0	0,00
Населенный пункт сельского типа	4	7	46,57	40	55	0	0,00	0	0,00	0	0,00	0	0,00
МО г. Тула	61	665	51,16	0	99	26	3,91	294	44,21	68	10,23	0	0,00
МО г. Тула Советский округ	7	160	58,31	0	95	7	4,38	79	49,38	19	11,88	0	0,00
Населенный пункт городского типа	7	160	58,31	0	95	7	4,38	79	49,38	19	11,88	0	0,00
МО г. Тула Зареченский округ	14	151	59,10	23	97	5	3,31	72	47,68	26	17,22	0	0,00
Населенный пункт городского типа	8	139	60,09	23	97	5	3,60	70	50,36	26	18,71	0	0,00
Населенный пункт сельского типа	6	12	47,67	39	58	0	0,00	2	16,67	0	0,00	0	0,00
МО г. Тула Привокзальный округ	9	51	51,16	33	83	2	3,92	16	31,37	1	1,96	0	0,00
Населенный пункт городского типа	6	39	51,85	33	83	1	2,56	13	33,33	1	2,56	0	0,00
Населенный пункт сельского типа	3	12	48,92	33	62	1	8,33	3	25,00	0	0,00	0	0,00
МО г. Тула Пролетарский округ	16	147	53,04	20	93	6	4,08	54	36,73	6	4,08	0	0,00
Населенный пункт городского типа	15	145	53,08	20	93	6	4,14	54	37,24	6	4,14	0	0,00
Населенный пункт сельского типа	1	2	50,00	49	51	0	0,00	0	0,00	0	0,00	0	0,00
МО г. Тула Центральный округ	15	156	57,79	20	99	6	3,85	73	46,79	16	10,26	0	0,00
Населенный пункт городского типа	13	153	57,89	20	99	6	3,92	72	47,06	16	10,46	0	0,00
Населенный пункт сельского типа	2	3	53,00	45	59	0	0,00	1	33,33	0	0,00	0	0,00
Итого по региону	215	1408	54,27	0	100	49	3,48	611	43,39	134	9,52	2	0,14

6.4. Химия

Наименование	Количество организаций	Количество участников	Балл			Не преодолели порог		Набрали балл выше среднего по региону		Набрали балл не ниже 80		Набрали 100 баллов	
			Сред.	Мин.	Макс.	Чел.	%	Чел.	%	Чел.	%	Чел.	%
МО Арсеньевский район	1	2	78,00	76	80	0	0,00	2	100,00	0	0,00	0	0,00
Населенный пункт городского типа	1	2	78,00	76	80	0	0,00	2	100,00	0	0,00	0	0,00
МО Белевский район	4	10	46,70	9	73	3	30,00	5	50,00	0	0,00	0	0,00
Населенный пункт городского типа	3	9	43,78	9	68	3	33,33	4	44,44	0	0,00	0	0,00
Населенный пункт сельского типа	1	1	73,00	73	73	0	0,00	1	100,00	0	0,00	0	0,00
МО Богородицкий район	7	32	52,47	3	90	4	12,50	11	34,38	2	6,25	0	0,00
Населенный пункт городского типа	5	27	52,52	3	90	4	14,81	10	37,04	2	7,41	0	0,00
Населенный пункт сельского типа	2	5	52,20	41	76	0	0,00	1	20,00	0	0,00	0	0,00
МО Веневский район	4	8	47,13	24	70	1	12,50	1	12,50	0	0,00	0	0,00
Населенный пункт городского типа	2	5	44,60	24	56	1	20,00	0	0,00	0	0,00	0	0,00
Населенный пункт сельского типа	2	3	51,33	36	70	0	0,00	1	33,33	0	0,00	0	0,00
МО Воловский район	1	4	43,25	27	56	1	25,00	0	0,00	0	0,00	0	0,00
Населенный пункт городского типа	1	4	43,25	27	56	1	25,00	0	0,00	0	0,00	0	0,00
МО г. Алексин	10	31	66,32	27	100	1	3,23	25	80,65	3	9,68	2	6,45
Населенный пункт городского типа	9	29	67,48	48	100	0	0,00	24	82,76	3	10,34	2	6,90
Населенный пункт сельского типа	1	2	49,50	27	72	1	50,00	1	50,00	0	0,00	0	0,00
МО г. Донской	9	24	51,63	6	77	2	8,33	8	33,33	0	0,00	0	0,00
Населенный пункт городского типа	9	24	51,63	6	77	2	8,33	8	33,33	0	0,00	0	0,00
МО г. Ефремов	11	22	69,64	33	100	1	4,55	16	72,73	8	36,36	1	4,55
Населенный пункт городского типа	8	18	69,39	43	100	0	0,00	13	72,22	5	27,78	1	5,56
Населенный пункт сельского типа	3	4	70,75	33	86	1	25,00	3	75,00	3	75,00	0	0,00
МО г. Новомосковск	24	98	52,14	9	97	21	21,43	38	38,78	9	9,18	0	0,00
Населенный пункт городского типа	22	94	52,19	9	97	21	22,34	38	40,43	9	9,57	0	0,00
Населенный пункт сельского типа	2	4	51,00	44	54	0	0,00	0	0,00	0	0,00	0	0,00
МО Дубенский район	2	2	60,00	44	76	0	0,00	1	50,00	0	0,00	0	0,00
Населенный пункт сельского типа	2	2	60,00	44	76	0	0,00	1	50,00	0	0,00	0	0,00
МО Заокский район	2	7	54,00	21	73	1	14,29	3	42,86	0	0,00	0	0,00
Населенный пункт городского типа	2	7	54,00	21	73	1	14,29	3	42,86	0	0,00	0	0,00
МО Каменский район	2	2	75,00	71	79	0	0,00	2	100,00	0	0,00	0	0,00
Населенный пункт сельского типа	2	2	75,00	71	79	0	0,00	2	100,00	0	0,00	0	0,00
МО Кимовский район	6	10	53,20	3	100	3	30,00	4	40,00	3	30,00	1	10,00
Населенный пункт городского типа	4	7	51,00	3	100	2	28,57	3	42,86	2	28,57	1	14,29
Населенный пункт сельского типа	2	3	58,33	33	95	1	33,33	1	33,33	1	33,33	0	0,00
МО Киреевский район	10	32	54,88	6	91	4	12,50	13	40,63	2	6,25	0	0,00
Населенный пункт городского типа	7	28	56,46	6	91	3	10,71	13	46,43	2	7,14	0	0,00
Населенный пункт сельского типа	3	4	43,75	33	56	1	25,00	0	0,00	0	0,00	0	0,00
МО Куркинский район	1	2	49,50	33	66	1	50,00	1	50,00	0	0,00	0	0,00
Населенный пункт городского типа	1	2	49,50	33	66	1	50,00	1	50,00	0	0,00	0	0,00
МО Одоевский район	3	4	72,50	49	91	0	0,00	3	75,00	2	50,00	0	0,00
Населенный пункт городского типа	2	3	68,67	49	91	0	0,00	2	66,67	1	33,33	0	0,00
Населенный пункт сельского типа	1	1	84,00	84	84	0	0,00	1	100,00	1	100,00	0	0,00

Наименование	Количество организаций	Количество участников	Балл			Не преодолели порог		Набрали балл выше среднего по региону		Набрали балл не ниже 80		Набрали 100 баллов	
			Сред.	Мин.	Макс.	Чел.	%	Чел.	%	Чел.	%	Чел.	%
МО Плавский район	3	6	59,17	46	78	0	0,00	3	50,00	0	0,00	0	0,00
Населенный пункт городского типа	2	4	60,50	49	78	0	0,00	2	50,00	0	0,00	0	0,00
Населенный пункт сельского типа	1	2	56,50	46	67	0	0,00	1	50,00	0	0,00	0	0,00
МО Суворовский район	6	26	42,42	12	100	11	42,31	7	26,92	1	3,85	1	3,85
Населенный пункт городского типа	5	25	42,40	12	100	11	44,00	7	28,00	1	4,00	1	4,00
Населенный пункт сельского типа	1	1	43,00	43	43	0	0,00	0	0,00	0	0,00	0	0,00
МО Тепло-Огаревский район	2	3	67,00	64	72	0	0,00	3	100,00	0	0,00	0	0,00
Населенный пункт городского типа	2	3	67,00	64	72	0	0,00	3	100,00	0	0,00	0	0,00
МО Узловский район	12	50	59,36	9	99	7	14,00	30	60,00	7	14,00	0	0,00
Населенный пункт городского типа	8	42	61,36	9	99	5	11,90	28	66,67	7	16,67	0	0,00
Населенный пункт сельского типа	4	8	48,88	15	79	2	25,00	2	25,00	0	0,00	0	0,00
МО Чернский район	2	12	62,00	47	82	0	0,00	6	50,00	1	8,33	0	0,00
Населенный пункт городского типа	1	11	60,36	47	82	0	0,00	5	45,45	1	9,09	0	0,00
Населенный пункт сельского типа	1	1	80,00	80	80	0	0,00	1	100,00	0	0,00	0	0,00
МО Щекинский район	17	57	59,98	6	99	9	15,79	32	56,14	14	24,56	0	0,00
Населенный пункт городского типа	14	50	61,06	6	99	7	14,00	29	58,00	13	26,00	0	0,00
Населенный пункт сельского типа	3	7	52,29	12	88	2	28,57	3	42,86	1	14,29	0	0,00
МО Ясногорский район	6	16	64,31	36	99	0	0,00	10	62,50	2	12,50	0	0,00
Населенный пункт городского типа	3	12	63,00	36	99	0	0,00	7	58,33	2	16,67	0	0,00
Населенный пункт сельского типа	3	4	68,25	46	77	0	0,00	3	75,00	0	0,00	0	0,00
МО г. Тула	53	337	53,50	3	6	54	16,02	194	57,57	61	18,10	3	0,89
МО г. Тула Советский округ	6	78	61,95	3	100	9	11,54	49	62,82	17	21,79	1	1,28
Населенный пункт городского типа	6	78	61,95	3	100	9	11,54	49	62,82	17	21,79	1	1,28
МО г. Тула Зареченский округ	11	76	59,49	3	99	11	14,47	48	63,16	13	17,11	0	0,00
Населенный пункт городского типа	7	66	59,45	3	99	9	13,64	42	63,64	11	16,67	0	0,00
Населенный пункт сельского типа	4	10	59,70	21	95	2	20,00	6	60,00	2	20,00	0	0,00
МО г. Тула Привокзальный округ	9	34	47,18	6	99	10	29,41	12	35,29	2	5,88	0	0,00
Населенный пункт городского типа	7	31	48,39	6	99	8	25,81	12	38,71	2	6,45	0	0,00
Населенный пункт сельского типа	2	3	34,67	18	53	2	66,67	0	0,00	0	0,00	0	0,00
МО г. Тула Пролетарский округ	13	87	58,40	3	100	17	19,54	50	57,47	17	19,54	1	1,15
Населенный пункт городского типа	12	85	59,22	3	100	16	18,82	50	58,82	17	20,00	1	1,18
Населенный пункт сельского типа	1	2	23,50	6	41	1	50,00	0	0,00	0	0,00	0	0,00
МО г. Тула Центральный округ	14	62	61,66	6	100	7	11,29	35	56,45	12	19,35	1	1,61
Населенный пункт городского типа	13	60	62,00	6	100	7	11,67	34	56,67	12	20,00	1	1,67
Населенный пункт сельского типа	1	2	51,50	41	62	0	0,00	1	50,00	0	0,00	0	0,00
Итого по региону	198	797	58,19	3	100	124	15,56	418	52,45	115	14,43	8	1,00

6.5. Информатика и ИКТ (КЕГЭ)

Наименование	Количество организаций	Количество участников	Балл			Не преодолели порог		Набрали балл выше среднего по региону		Набрали балл не ниже 80		Набрали 100 баллов	
			Сред.	Мин.	Макс.	Чел.	%	Чел.	%	Чел.	%	Чел.	%
МО Белевский район	2	6	60,17	40	93	0	0,00	3	50,00	1	16,67	0	0,00
Населенный пункт городского типа	2	6	60,17	40	93	0	0,00	3	50,00	1	16,67	0	0,00
МО Богородицкий район	3	5	53,20	34	63	1	20,00	1	20,00	0	0,00	0	0,00
Населенный пункт городского типа	3	5	53,20	34	63	1	20,00	1	20,00	0	0,00	0	0,00
МО Веневский район	1	2	33,50	27	40	1	50,00	0	0,00	0	0,00	0	0,00
Населенный пункт городского типа	1	2	33,50	27	40	1	50,00	0	0,00	0	0,00	0	0,00
МО Воловский район	2	2	48,00	48	48	0	0,00	0	0,00	0	0,00	0	0,00
Населенный пункт городского типа	1	1	48,00	48	48	0	0,00	0	0,00	0	0,00	0	0,00
Населенный пункт сельского типа	1	1	48,00	48	48	0	0,00	0	0,00	0	0,00	0	0,00
МО г. Алексин	8	23	67,26	40	95	0	0,00	14	60,87	7	30,43	0	0,00
Населенный пункт городского типа	8	23	67,26	40	95	0	0,00	14	60,87	7	30,43	0	0,00
МО г. Донской	5	13	65,77	40	93	0	0,00	6	46,15	5	38,46	0	0,00
Населенный пункт городского типа	5	13	65,77	40	93	0	0,00	6	46,15	5	38,46	0	0,00
МО г. Ефремов	9	35	65,57	34	90	1	2,86	21	60,00	6	17,14	0	0,00
Населенный пункт городского типа	8	32	65,13	34	90	1	3,13	19	59,38	5	15,63	0	0,00
Населенный пункт сельского типа	1	3	70,33	60	83	0	0,00	2	66,67	1	33,33	0	0,00
МО г. Новомосковск	19	65	59,52	0	100	8	12,31	31	47,69	10	15,38	1	1,54
Населенный пункт городского типа	18	64	59,23	0	100	8	12,50	30	46,88	10	15,63	1	1,56
Населенный пункт сельского типа	1	1	78,00	78	78	0	0,00	1	100,00	0	0,00	0	0,00
МО Дубенский район	2	3	59,67	43	83	0	0,00	1	33,33	1	33,33	0	0,00
Населенный пункт городского типа	1	2	48,00	43	53	0	0,00	0	0,00	0	0,00	0	0,00
Населенный пункт сельского типа	1	1	83,00	83	83	0	0,00	1	100,00	1	100,00	0	0,00
МО Заокский район	4	9	33,78	0	73	5	55,56	2	22,22	0	0,00	0	0,00
Населенный пункт городского типа	2	6	36,17	0	73	3	50,00	1	16,67	0	0,00	0	0,00
Населенный пункт сельского типа	2	3	29,00	7	73	2	66,67	1	33,33	0	0,00	0	0,00
МО Каменский район	1	1	85,00	85	85	0	0,00	1	100,00	1	100,00	0	0,00
Населенный пункт сельского типа	1	1	85,00	85	85	0	0,00	1	100,00	1	100,00	0	0,00
МО Кимовский район	4	12	56,42	27	98	2	16,67	4	33,33	2	16,67	0	0,00
Населенный пункт городского типа	3	10	57,70	27	98	2	20,00	4	40,00	2	20,00	0	0,00
Населенный пункт сельского типа	1	2	50,00	50	50	0	0,00	0	0,00	0	0,00	0	0,00
МО Киреевский район	4	9	60,56	7	93	1	11,11	5	55,56	3	33,33	0	0,00
Населенный пункт городского типа	4	9	60,56	7	93	1	11,11	5	55,56	3	33,33	0	0,00
МО Куркинский район	1	1	73,00	73	73	0	0,00	1	100,00	0	0,00	0	0,00
Населенный пункт сельского типа	1	1	73,00	73	73	0	0,00	1	100,00	0	0,00	0	0,00
МО Одоевский район	1	2	71,50	55	88	0	0,00	1	50,00	1	50,00	0	0,00
Населенный пункт городского типа	1	2	71,50	55	88	0	0,00	1	50,00	1	50,00	0	0,00
МО Плавский район	3	6	54,83	20	88	1	16,67	2	33,33	1	16,67	0	0,00
Населенный пункт городского типа	2	5	61,80	45	88	0	0,00	2	40,00	1	20,00	0	0,00
Населенный пункт сельского типа	1	1	20,00	20	20	1	100,00	0	0,00	0	0,00	0	0,00
МО Суворовский район	4	13	57,15	34	80	1	7,69	4	30,77	0	0,00	0	0,00
Населенный пункт городского типа	3	12	59,08	45	80	0	0,00	4	33,33	0	0,00	0	0,00
Населенный пункт сельского типа	1	1	34,00	34	34	1	100,00	0	0,00	0	0,00	0	0,00

Наименование	Количество организаций	Количество участников	Балл			Не преодолели порог		Набрали балл выше среднего по региону		Набрали балл не ниже 80		Набрали 100 баллов	
			Сред.	Мин.	Макс.	Чел.	%	Чел.	%	Чел.	%	Чел.	%
МО Тепло-Огаревский район	1	1	73,00	73	73	0	0,00	1	100,00	0	0,00	0	0,00
Населенный пункт городского типа	1	1	73,00	73	73	0	0,00	1	100,00	0	0,00	0	0,00
МО Узловский район	9	22	57,05	14	85	2	9,09	11	50,00	2	9,09	0	0,00
Населенный пункт городского типа	7	18	57,89	14	85	1	5,56	9	50,00	2	11,11	0	0,00
Населенный пункт сельского типа	2	4	53,25	34	63	1	25,00	2	50,00	0	0,00	0	0,00
МО Чернский район	1	2	39,00	20	58	1	50,00	0	0,00	0	0,00	0	0,00
Населенный пункт городского типа	1	2	39,00	20	58	1	50,00	0	0,00	0	0,00	0	0,00
МО Щекинский район	9	20	60,50	7	95	1	5,00	8	40,00	3	15,00	0	0,00
Населенный пункт городского типа	8	16	56,81	7	95	1	6,25	6	37,50	1	6,25	0	0,00
Населенный пункт сельского типа	1	4	75,25	58	93	0	0,00	2	50,00	2	50,00	0	0,00
МО Ясногорский район	1	1	40,00	40	40	0	0,00	0	0,00	0	0,00	0	0,00
Населенный пункт сельского типа	1	1	40,00	40	40	0	0,00	0	0,00	0	0,00	0	0,00
МО г. Тула	46	290	57,44	0	20	34	11,72	158	54,48	58	20,00	1	0,34
МО г. Тула Советский округ	6	86	60,44	0	95	12	13,95	48	55,81	16	18,60	0	0,00
Населенный пункт городского типа	6	86	60,44	0	95	12	13,95	48	55,81	16	18,60	0	0,00
МО г. Тула Зареченский округ	10	83	68,39	7	100	8	9,64	58	69,88	26	31,33	1	1,20
Населенный пункт городского типа	7	79	69,51	7	100	7	8,86	57	72,15	26	32,91	1	1,27
Населенный пункт сельского типа	3	4	46,25	27	68	1	25,00	1	25,00	0	0,00	0	0,00
МО г. Тула Привокзальный округ	6	15	55,07	20	95	2	13,33	5	33,33	2	13,33	0	0,00
Населенный пункт городского типа	4	9	63,22	20	95	1	11,11	5	55,56	2	22,22	0	0,00
Населенный пункт сельского типа	2	6	42,83	20	58	1	16,67	0	0,00	0	0,00	0	0,00
МО г. Тула Пролетарский округ	14	54	52,70	20	95	8	14,81	15	27,78	4	7,41	0	0,00
Населенный пункт городского типа	13	53	52,85	20	95	8	15,09	15	28,30	4	7,55	0	0,00
Населенный пункт сельского типа	1	1	45,00	45	45	0	0,00	0	0,00	0	0,00	0	0,00
МО г. Тула Центральный округ	10	52	65,04	14	98	4	7,69	32	61,54	10	19,23	0	0,00
Населенный пункт городского типа	10	52	65,04	14	98	4	7,69	32	61,54	10	19,23	0	0,00
Итого по региону	140	540	57,65	0	100	59	10,93	273	50,56	100	18,52	2	0,37

6.6. Биология

Наименование	Количество организаций	Количество участников	Балл			Не преодолели порог		Набрали балл выше среднего по региону		Набрали балл не ниже 80		Набрали 100 баллов	
			Сред.	Мин.	Макс.	Чел.	%	Чел.	%	Чел.	%	Чел.	%
МО Арсеньевский район	2	5	51,00	34	69	1	20,00	2	40,00	0	0,00	0	0,00
Населенный пункт городского типа	1	4	50,75	34	69	1	25,00	2	50,00	0	0,00	0	0,00
Населенный пункт сельского типа	1	1	52,00	52	52	0	0,00	0	0,00	0	0,00	0	0,00
МО Белевский район	5	20	44,85	16	77	7	35,00	9	45,00	0	0,00	0	0,00
Населенный пункт городского типа	3	17	43,76	16	77	7	41,18	7	41,18	0	0,00	0	0,00
Населенный пункт сельского типа	2	3	51,00	39	59	0	0,00	2	66,67	0	0,00	0	0,00
МО Богородицкий район	9	33	56,79	25	96	2	6,06	20	60,61	2	6,06	0	0,00
Населенный пункт городского типа	5	26	57,81	25	96	2	7,69	17	65,38	2	7,69	0	0,00
Населенный пункт сельского типа	4	7	53,00	46	63	0	0,00	3	42,86	0	0,00	0	0,00
МО Веневский район	5	14	42,50	14	86	5	35,71	4	28,57	1	7,14	0	0,00
Населенный пункт городского типа	2	9	38,22	14	64	4	44,44	2	22,22	0	0,00	0	0,00
Населенный пункт сельского типа	3	5	50,20	34	86	1	20,00	2	40,00	1	20,00	0	0,00
МО Воловский район	2	6	44,83	36	60	0	0,00	2	33,33	0	0,00	0	0,00
Населенный пункт городского типа	1	5	46,20	36	60	0	0,00	2	40,00	0	0,00	0	0,00
Населенный пункт сельского типа	1	1	38,00	38	38	0	0,00	0	0,00	0	0,00	0	0,00
МО г. Алексин	12	51	55,90	21	89	3	5,88	29	56,86	3	5,88	0	0,00
Населенный пункт городского типа	9	48	57,04	23	89	2	4,17	29	60,42	3	6,25	0	0,00
Населенный пункт сельского типа	3	3	37,67	21	48	1	33,33	0	0,00	0	0,00	0	0,00
МО г. Донской	9	32	47,25	18	72	6	18,75	9	28,13	0	0,00	0	0,00
Населенный пункт городского типа	9	32	47,25	18	72	6	18,75	9	28,13	0	0,00	0	0,00
МО г. Ефремов	15	30	54,20	18	86	5	16,67	16	53,33	3	10,00	0	0,00
Населенный пункт городского типа	9	21	54,05	18	86	4	19,05	11	52,38	3	14,29	0	0,00
Населенный пункт сельского типа	6	9	54,56	32	77	1	11,11	5	55,56	0	0,00	0	0,00
МО г. Новомосковск	24	108	53,62	14	96	12	11,11	53	49,07	4	3,70	0	0,00
Населенный пункт городского типа	20	100	54,14	14	96	11	11,00	50	50,00	4	4,00	0	0,00
Населенный пункт сельского типа	4	8	47,13	34	60	1	12,50	3	37,50	0	0,00	0	0,00
МО Дубенский район	4	8	49,13	18	82	2	25,00	4	50,00	1	12,50	0	0,00
Населенный пункт городского типа	1	3	45,00	18	61	1	33,33	2	66,67	0	0,00	0	0,00
Населенный пункт сельского типа	3	5	51,60	34	82	1	20,00	2	40,00	1	20,00	0	0,00
МО Заокский район	4	12	50,00	25	78	3	25,00	5	41,67	0	0,00	0	0,00
Населенный пункт городского типа	2	8	59,13	39	78	0	0,00	5	62,50	0	0,00	0	0,00
Населенный пункт сельского типа	2	4	31,75	25	38	3	75,00	0	0,00	0	0,00	0	0,00
МО Каменский район	2	3	68,33	52	79	0	0,00	2	66,67	0	0,00	0	0,00
Населенный пункт сельского типа	2	3	68,33	52	79	0	0,00	2	66,67	0	0,00	0	0,00
МО Кимовский район	5	11	52,73	30	77	1	9,09	4	36,36	0	0,00	0	0,00
Населенный пункт городского типа	3	7	49,00	30	74	1	14,29	2	28,57	0	0,00	0	0,00
Населенный пункт сельского типа	2	4	59,25	47	77	0	0,00	2	50,00	0	0,00	0	0,00
МО Киреевский район	9	51	53,22	16	79	6	11,76	26	50,98	0	0,00	0	0,00
Населенный пункт городского типа	7	45	52,69	16	79	6	13,33	23	51,11	0	0,00	0	0,00
Населенный пункт сельского типа	2	6	57,17	40	72	0	0,00	3	50,00	0	0,00	0	0,00
МО Куркинский район	1	8	35,25	21	50	4	50,00	0	0,00	0	0,00	0	0,00
Населенный пункт городского типа	1	8	35,25	21	50	4	50,00	0	0,00	0	0,00	0	0,00

Наименование	Количество организаций	Количество участников	Балл			Не преодолели порог		Набрали балл выше среднего по региону		Набрали балл не ниже 80		Набрали 100 баллов	
			Сред.	Мин.	Макс.	Чел.	%	Чел.	%	Чел.	%	Чел.	%
МО Одолевский район	3	8	55,00	32	86	1	12,50	4	50,00	2	25,00	0	0,00
Населенный пункт городского типа	2	7	50,57	32	86	1	14,29	3	42,86	1	14,29	0	0,00
Населенный пункт сельского типа	1	1	86,00	86	86	0	0,00	1	100,00	1	100,00	0	0,00
МО Плавский район	4	12	41,42	12	73	4	33,33	3	25,00	0	0,00	0	0,00
Населенный пункт городского типа	2	3	58,00	47	64	0	0,00	2	66,67	0	0,00	0	0,00
Населенный пункт сельского типа	2	9	35,89	12	73	4	44,44	1	11,11	0	0,00	0	0,00
МО Суворовский район	6	30	44,03	18	98	9	30,00	8	26,67	1	3,33	0	0,00
Населенный пункт городского типа	5	29	44,93	18	98	8	27,59	8	27,59	1	3,45	0	0,00
Населенный пункт сельского типа	1	1	18,00	18	18	1	100,00	0	0,00	0	0,00	0	0,00
МО Тепло-Огаревский район	2	3	57,00	46	68	0	0,00	2	66,67	0	0,00	0	0,00
Населенный пункт городского типа	2	3	57,00	46	68	0	0,00	2	66,67	0	0,00	0	0,00
МО Узловский район	11	60	55,50	12	86	8	13,33	34	56,67	3	5,00	0	0,00
Населенный пункт городского типа	7	52	56,54	12	86	7	13,46	30	57,69	3	5,77	0	0,00
Населенный пункт сельского типа	4	8	48,75	18	66	1	12,50	4	50,00	0	0,00	0	0,00
МО Чернский район	4	16	63,50	34	86	1	6,25	13	81,25	1	6,25	0	0,00
Населенный пункт городского типа	1	12	67,83	46	86	0	0,00	11	91,67	1	8,33	0	0,00
Населенный пункт сельского типа	3	4	50,50	34	69	1	25,00	2	50,00	0	0,00	0	0,00
МО Щекинский район	18	70	54,84	30	96	5	7,14	34	48,57	3	4,29	0	0,00
Населенный пункт городского типа	14	59	54,39	30	96	5	8,47	28	47,46	3	5,08	0	0,00
Населенный пункт сельского типа	4	11	57,27	36	76	0	0,00	6	54,55	0	0,00	0	0,00
МО Ясногорский район	7	22	54,32	18	76	2	9,09	13	59,09	0	0,00	0	0,00
Населенный пункт городского типа	4	17	51,82	18	76	2	11,76	9	52,94	0	0,00	0	0,00
Населенный пункт сельского типа	3	5	62,80	52	72	0	0,00	4	80,00	0	0,00	0	0,00
МО г. Тула	61	437	52,02	7	18	70	16,02	223	51,03	31	7,09	1	0,23
МО г. Тула Советский округ	7	98	56,30	18	100	9	9,18	56	57,14	7	7,14	1	1,02
Населенный пункт городского типа	7	98	56,30	18	100	9	9,18	56	57,14	7	7,14	1	1,02
МО г. Тула Зареченский округ	12	100	56,42	16	96	15	15,00	57	57,00	10	10,00	0	0,00
Населенный пункт городского типа	8	83	56,27	16	96	15	18,07	48	57,83	9	10,84	0	0,00
Населенный пункт сельского типа	4	17	57,18	38	82	0	0,00	9	52,94	1	5,88	0	0,00
МО г. Тула Привокзальный округ	10	54	47,91	7	86	15	27,78	21	38,89	2	3,70	0	0,00
Населенный пункт городского типа	7	50	47,20	7	86	15	30,00	19	38,00	2	4,00	0	0,00
Населенный пункт сельского типа	3	4	56,75	48	64	0	0,00	2	50,00	0	0,00	0	0,00
МО г. Тула Пролетарский округ	17	106	50,84	12	91	21	19,81	48	45,28	6	5,66	0	0,00
Населенный пункт городского типа	15	102	51,41	12	91	19	18,63	48	47,06	6	5,88	0	0,00
Населенный пункт сельского типа	2	4	36,25	25	44	2	50,00	0	0,00	0	0,00	0	0,00
МО г. Тула Центральный округ	15	79	55,30	16	98	10	12,66	41	51,90	6	7,59	0	0,00
Населенный пункт городского типа	13	75	55,89	16	98	9	12,00	40	53,33	6	8,00	0	0,00
Населенный пункт сельского типа	2	4	44,25	27	59	1	25,00	1	25,00	0	0,00	0	0,00
Итого по региону	224	1050	51,86	7	100	157	14,95	519	49,43	55	5,24	1	0,10

6.7. История

Наименование	Количество организаций	Количество участников	Балл			Не преодолели порог		Набрали балл выше среднего по региону		Набрали балл не ниже 80		Набрали 100 баллов	
			Сред.	Мин.	Макс.	Чел.	%	Чел.	%	Чел.	%	Чел.	%
МО Арсеньевский район	4	13	51,62	37	72	0	0,00	5	38,46	0	0,00	0	0,00
Населенный пункт городского типа	2	8	52,38	38	70	0	0,00	4	50,00	0	0,00	0	0,00
Населенный пункт сельского типа	2	5	50,40	37	72	0	0,00	1	20,00	0	0,00	0	0,00
МО Белевский район	2	11	55,36	32	96	0	0,00	4	36,36	2	18,18	0	0,00
Населенный пункт городского типа	2	11	55,36	32	96	0	0,00	4	36,36	2	18,18	0	0,00
МО Богородицкий район	8	25	59,80	32	85	0	0,00	15	60,00	3	12,00	0	0,00
Населенный пункт городского типа	4	18	59,94	32	85	0	0,00	11	61,11	2	11,11	0	0,00
Населенный пункт сельского типа	4	7	59,43	41	83	0	0,00	4	57,14	1	14,29	0	0,00
МО Веневский район	4	7	69,71	47	92	0	0,00	5	71,43	3	42,86	0	0,00
Населенный пункт городского типа	2	5	68,20	47	90	0	0,00	4	80,00	2	40,00	0	0,00
Населенный пункт сельского типа	2	2	73,50	55	92	0	0,00	1	50,00	1	50,00	0	0,00
МО Воловский район	2	4	50,50	29	69	1	25,00	1	25,00	0	0,00	0	0,00
Населенный пункт городского типа	1	3	50,67	29	69	1	33,33	1	33,33	0	0,00	0	0,00
Населенный пункт сельского типа	1	1	50,00	50	50	0	0,00	0	0,00	0	0,00	0	0,00
МО г. Алексин	8	22	60,32	37	94	0	0,00	12	54,55	4	18,18	0	0,00
Населенный пункт городского типа	7	20	58,90	37	94	0	0,00	10	50,00	3	15,00	0	0,00
Населенный пункт сельского типа	1	2	74,50	68	81	0	0,00	2	100,00	1	50,00	0	0,00
МО г. Донской	8	19	57,89	29	94	1	5,26	12	63,16	1	5,26	0	0,00
Населенный пункт городского типа	8	19	57,89	29	94	1	5,26	12	63,16	1	5,26	0	0,00
МО г. Ефремов	8	37	62,46	29	92	1	2,70	22	59,46	6	16,22	0	0,00
Населенный пункт городского типа	7	36	61,89	29	92	1	2,78	21	58,33	5	13,89	0	0,00
Населенный пункт сельского типа	1	1	83,00	83	83	0	0,00	1	100,00	1	100,00	0	0,00
МО г. Новомосковск	21	86	55,98	15	96	3	3,49	41	47,67	7	8,14	0	0,00
Населенный пункт городского типа	19	83	55,69	15	96	3	3,61	39	46,99	6	7,23	0	0,00
Населенный пункт сельского типа	2	3	64,00	37	92	0	0,00	2	66,67	1	33,33	0	0,00
МО Дубенский район	3	4	56,75	29	94	1	25,00	2	50,00	1	25,00	0	0,00
Населенный пункт городского типа	1	2	44,50	29	60	1	50,00	1	50,00	0	0,00	0	0,00
Населенный пункт сельского типа	2	2	69,00	44	94	0	0,00	1	50,00	1	50,00	0	0,00
МО Заокский район	5	6	50,50	25	72	1	16,67	3	50,00	0	0,00	0	0,00
Населенный пункт городского типа	2	2	64,00	56	72	0	0,00	2	100,00	0	0,00	0	0,00
Населенный пункт сельского типа	3	4	43,75	25	69	1	25,00	1	25,00	0	0,00	0	0,00
МО Каменский район	1	5	65,40	37	90	0	0,00	3	60,00	2	40,00	0	0,00
Населенный пункт сельского типа	1	5	65,40	37	90	0	0,00	3	60,00	2	40,00	0	0,00
МО Кимовский район	5	27	47,96	15	98	4	14,81	10	37,04	1	3,70	0	0,00
Населенный пункт городского типа	5	27	47,96	15	98	4	14,81	10	37,04	1	3,70	0	0,00
МО Киреевский район	11	32	59,97	22	96	2	6,25	21	65,63	4	12,50	0	0,00
Населенный пункт городского типа	6	26	60,50	22	96	2	7,69	18	69,23	4	15,38	0	0,00
Населенный пункт сельского типа	5	6	57,67	32	79	0	0,00	3	50,00	0	0,00	0	0,00
МО Куркинский район	1	1	34,00	34	34	0	0,00	0	0,00	0	0,00	0	0,00
Населенный пункт городского типа	1	1	34,00	34	34	0	0,00	0	0,00	0	0,00	0	0,00
МО Одоевский район	2	5	65,40	42	94	0	0,00	4	80,00	1	20,00	0	0,00
Населенный пункт городского типа	2	5	65,40	42	94	0	0,00	4	80,00	1	20,00	0	0,00

Наименование	Количество организаций	Количество участков	Балл			Не преодолели порог		Набрали балл выше среднего по региону		Набрали балл не ниже 80		Набрали 100 баллов	
			Сред.	Мин.	Макс.	Чел.	%	Чел.	%	Чел.	%	Чел.	%
МО Плавский район	6	19	48,16	22	77	2	10,53	5	26,32	0	0,00	0	0,00
Населенный пункт городского типа	2	7	46,86	22	63	1	14,29	1	14,29	0	0,00	0	0,00
Населенный пункт сельского типа	4	12	48,92	29	77	1	8,33	4	33,33	0	0,00	0	0,00
МО Суворовский район	6	16	58,56	32	92	0	0,00	9	56,25	2	12,50	0	0,00
Населенный пункт городского типа	5	15	58,60	32	92	0	0,00	8	53,33	2	13,33	0	0,00
Населенный пункт сельского типа	1	1	58,00	58	58	0	0,00	1	100,00	0	0,00	0	0,00
МО Тепло-Огаревский район	2	6	54,67	42	67	0	0,00	3	50,00	0	0,00	0	0,00
Населенный пункт городского типа	1	5	56,60	42	67	0	0,00	3	60,00	0	0,00	0	0,00
Населенный пункт сельского типа	1	1	45,00	45	45	0	0,00	0	0,00	0	0,00	0	0,00
МО Узловский район	12	38	58,18	18	90	1	2,63	23	60,53	3	7,89	0	0,00
Населенный пункт городского типа	8	33	59,00	18	90	1	3,03	21	63,64	3	9,09	0	0,00
Населенный пункт сельского типа	4	5	52,80	34	71	0	0,00	2	40,00	0	0,00	0	0,00
МО Чернский район	4	7	55,57	41	81	0	0,00	3	42,86	1	14,29	0	0,00
Населенный пункт городского типа	1	3	60,67	41	71	0	0,00	2	66,67	0	0,00	0	0,00
Населенный пункт сельского типа	3	4	51,75	41	81	0	0,00	1	25,00	1	25,00	0	0,00
МО Щекинский район	21	99	52,13	11	94	6	6,06	39	39,39	4	4,04	0	0,00
Населенный пункт городского типа	15	79	51,37	25	94	5	6,33	30	37,97	2	2,53	0	0,00
Населенный пункт сельского типа	6	20	55,15	11	90	1	5,00	9	45,00	2	10,00	0	0,00
МО Ясногорский район	7	12	58,42	40	83	0	0,00	7	58,33	2	16,67	0	0,00
Населенный пункт городского типа	4	9	62,78	44	83	0	0,00	6	66,67	2	22,22	0	0,00
Населенный пункт сельского типа	3	3	45,33	40	56	0	0,00	1	33,33	0	0,00	0	0,00
МО г. Тула	61	474	55,43	11	100	31	6,54	221	46,62	47	9,92	0	0,00
МО г. Тула Советский округ	7	83	56,65	15	98	5	6,02	46	55,42	9	10,84	0	0,00
Населенный пункт городского типа	7	83	56,65	15	98	5	6,02	46	55,42	9	10,84	0	0,00
МО г. Тула Зареченский округ	12	115	53,86	18	100	7	6,09	52	45,22	11	9,57	0	0,00
Населенный пункт городского типа	8	97	54,21	18	100	5	5,15	43	44,33	9	9,28	0	0,00
Населенный пункт сельского типа	4	18	52,00	18	92	2	11,11	9	50,00	2	11,11	0	0,00
МО г. Тула Привокзальный округ	10	47	49,30	15	83	2	4,26	17	36,17	1	2,13	0	0,00
Населенный пункт городского типа	7	39	49,26	15	83	2	5,13	15	38,46	1	2,56	0	0,00
Населенный пункт сельского типа	3	8	49,50	37	60	0	0,00	2	25,00	0	0,00	0	0,00
МО г. Тула Пролетарский округ	17	117	51,38	11	96	10	8,55	40	34,19	11	9,40	0	0,00
Населенный пункт городского типа	16	113	51,11	11	96	10	8,85	38	33,63	10	8,85	0	0,00
Населенный пункт сельского типа	1	4	59,00	32	92	0	0,00	2	50,00	1	25,00	0	0,00
МО г. Тула Центральный округ	15	112	59,17	15	100	7	6,25	66	58,93	15	13,39	0	0,00
Населенный пункт городского типа	13	110	58,88	15	100	7	6,36	64	58,18	14	12,73	0	0,00
Населенный пункт сельского типа	2	2	75,00	56	94	0	0,00	2	100,00	1	50,00	0	0,00
Итого по региону	212	975	55,70	11	100	54	5,54	470	48,21	94	9,64	0	0,00

6.8. География

Наименование	Количество организаций	Количество участников	Балл			Не преодолели порог		Набрали балл выше среднего по региону		Набрали балл не ниже 80		Набрали 100 баллов	
			Сред.	Мин.	Макс.	Чел.	%	Чел.	%	Чел.	%	Чел.	%
МО г. Алексин	2	4	91,75	87	96	0	0,00	4	100,00	4	100,00	0	0,00
Населенный пункт городского типа	2	4	91,75	87	96	0	0,00	4	100,00	4	100,00	0	0,00
МО г. Ефремов	2	2	81,00	66	96	0	0,00	2	100,00	1	50,00	0	0,00
Населенный пункт городского типа	1	1	66,00	66	66	0	0,00	1	100,00	0	0,00	0	0,00
Населенный пункт сельского типа	1	1	96,00	96	96	0	0,00	1	100,00	1	100,00	0	0,00
МО г. Новомосковск	4	5	52,40	39	74	0	0,00	1	20,00	0	0,00	0	0,00
Населенный пункт городского типа	4	5	52,40	39	74	0	0,00	1	20,00	0	0,00	0	0,00
МО Киреевский район	2	2	67,00	51	83	0	0,00	1	50,00	1	50,00	0	0,00
Населенный пункт городского типа	2	2	67,00	51	83	0	0,00	1	50,00	1	50,00	0	0,00
МО Тепло-Огаревский район	2	3	41,00	24	50	1	33,33	0	0,00	0	0,00	0	0,00
Населенный пункт городского типа	2	3	41,00	24	50	1	33,33	0	0,00	0	0,00	0	0,00
МО Узловский район	1	1	41,00	41	41	0	0,00	0	0,00	0	0,00	0	0,00
Населенный пункт городского типа	1	1	41,00	41	41	0	0,00	0	0,00	0	0,00	0	0,00
МО Щекинский район	2	3	54,33	53	55	0	0,00	0	0,00	0	0,00	0	0,00
Населенный пункт городского типа	2	3	54,33	53	55	0	0,00	0	0,00	0	0,00	0	0,00
МО г. Тула	16	24	64,93	17	96	1	4,17	13	54,17	6	25,00	0	0,00
МО г. Тула Советский округ	4	5	75,20	54	87	0	0,00	4	80,00	2	40,00	0	0,00
Населенный пункт городского типа	4	5	75,20	54	87	0	0,00	4	80,00	2	40,00	0	0,00
МО г. Тула Зареченский округ	3	4	66,50	37	87	0	0,00	3	75,00	1	25,00	0	0,00
Населенный пункт городского типа	3	4	66,50	37	87	0	0,00	3	75,00	1	25,00	0	0,00
МО г. Тула Привокзальный округ	3	3	53,67	39	66	0	0,00	1	33,33	0	0,00	0	0,00
Населенный пункт городского типа	2	2	52,50	39	66	0	0,00	1	50,00	0	0,00	0	0,00
Населенный пункт сельского типа	1	1	56,00	56	56	0	0,00	0	0,00	0	0,00	0	0,00
МО г. Тула Пролетарский округ	3	7	50,71	17	64	1	14,29	0	0,00	0	0,00	0	0,00
Населенный пункт городского типа	3	7	50,71	17	64	1	14,29	0	0,00	0	0,00	0	0,00
МО г. Тула Центральный округ	3	5	83,60	69	96	0	0,00	5	100,00	3	60,00	0	0,00
Населенный пункт городского типа	3	5	83,60	69	96	0	0,00	5	100,00	3	60,00	0	0,00
Итого по региону	31	44	63,18	17	96	2	4,55	21	47,73	12	27,27	0	0,00

6.9. Английский язык

Наименование	Количество организаций	Количество участников	Балл			Не преодолели порог		Набрали балл выше среднего по региону		Набрали балл не ниже 80		Набрали 100 баллов	
			Сред.	Мин.	Макс.	Чел.	%	Чел.	%	Чел.	%	Чел.	%
МО Арсеньевский район	1	2	83,50	77	90	0	0,00	2	100,00	1	50,00	0	0,00
Населенный пункт городского типа	1	2	83,50	77	90	0	0,00	2	100,00	1	50,00	0	0,00
МО Белевский район	2	5	72,00	34	87	0	0,00	4	80,00	3	60,00	0	0,00
Населенный пункт городского типа	2	5	72,00	34	87	0	0,00	4	80,00	3	60,00	0	0,00
МО Богородицкий район	5	5	60,40	50	68	0	0,00	0	0,00	0	0,00	0	0,00
Населенный пункт городского типа	3	3	60,67	50	68	0	0,00	0	0,00	0	0,00	0	0,00
Населенный пункт сельского типа	2	2	60,00	56	64	0	0,00	0	0,00	0	0,00	0	0,00
МО Веневский район	3	5	54,40	17	83	1	20,00	1	20,00	1	20,00	0	0,00
Населенный пункт городского типа	2	4	50,50	17	83	1	25,00	1	25,00	1	25,00	0	0,00
Населенный пункт сельского типа	1	1	70,00	70	70	0	0,00	0	0,00	0	0,00	0	0,00
МО г. Алексин	9	30	69,47	21	98	1	3,33	16	53,33	8	26,67	0	0,00
Населенный пункт городского типа	7	28	68,79	21	98	1	3,57	15	53,57	7	25,00	0	0,00
Населенный пункт сельского типа	2	2	79,00	71	87	0	0,00	1	50,00	1	50,00	0	0,00
МО г. Донской	4	12	79,58	49	95	0	0,00	9	75,00	8	66,67	0	0,00
Населенный пункт городского типа	4	12	79,58	49	95	0	0,00	9	75,00	8	66,67	0	0,00
МО г. Ефремов	8	28	74,75	40	98	0	0,00	16	57,14	14	50,00	0	0,00
Населенный пункт городского типа	8	28	74,75	40	98	0	0,00	16	57,14	14	50,00	0	0,00
МО г. Новомосковск	18	79	73,81	20	99	1	1,27	44	55,70	35	44,30	0	0,00
Населенный пункт городского типа	18	79	73,81	20	99	1	1,27	44	55,70	35	44,30	0	0,00
МО Дубенский район	1	2	92,00	86	98	0	0,00	2	100,00	2	100,00	0	0,00
Населенный пункт сельского типа	1	2	92,00	86	98	0	0,00	2	100,00	2	100,00	0	0,00
МО Заокский район	2	3	76,67	59	88	0	0,00	2	66,67	2	66,67	0	0,00
Населенный пункт городского типа	1	2	85,50	83	88	0	0,00	2	100,00	2	100,00	0	0,00
Населенный пункт сельского типа	1	1	59,00	59	59	0	0,00	0	0,00	0	0,00	0	0,00
МО Каменский район	1	1	82,00	82	82	0	0,00	1	100,00	1	100,00	0	0,00
Населенный пункт сельского типа	1	1	82,00	82	82	0	0,00	1	100,00	1	100,00	0	0,00
МО Кимовский район	5	10	73,20	54	96	0	0,00	5	50,00	3	30,00	0	0,00
Населенный пункт городского типа	4	9	75,00	54	96	0	0,00	5	55,56	3	33,33	0	0,00
Населенный пункт сельского типа	1	1	57,00	57	57	0	0,00	0	0,00	0	0,00	0	0,00
МО Киреевский район	9	16	73,25	27	95	0	0,00	9	56,25	7	43,75	0	0,00
Населенный пункт городского типа	7	14	76,36	27	95	0	0,00	9	64,29	7	50,00	0	0,00
Населенный пункт сельского типа	2	2	51,50	45	58	0	0,00	0	0,00	0	0,00	0	0,00
МО Куркинский район	1	1	57,00	57	57	0	0,00	0	0,00	0	0,00	0	0,00
Населенный пункт сельского типа	1	1	57,00	57	57	0	0,00	0	0,00	0	0,00	0	0,00
МО Одоевский район	2	3	75,00	70	84	0	0,00	1	33,33	1	33,33	0	0,00
Населенный пункт городского типа	2	3	75,00	70	84	0	0,00	1	33,33	1	33,33	0	0,00
МО Плавский район	3	5	72,40	33	96	0	0,00	3	60,00	3	60,00	0	0,00
Населенный пункт городского типа	1	2	78,00	60	96	0	0,00	1	50,00	1	50,00	0	0,00
Населенный пункт сельского типа	2	3	68,67	33	89	0	0,00	2	66,67	2	66,67	0	0,00
МО Суворовский район	4	6	66,33	26	90	0	0,00	4	66,67	2	33,33	0	0,00
Населенный пункт городского типа	4	6	66,33	26	90	0	0,00	4	66,67	2	33,33	0	0,00

Наименование	Количество организаций	Количество участников	Балл			Не преодолели порог		Набрали балл выше среднего по региону		Набрали балл не ниже 80		Набрали 100 баллов	
			Сред.	Мин.	Макс.	Чел.	%	Чел.	%	Чел.	%	Чел.	%
МО Тепло-Огаревский район	1	1	23,00	23	23	0	0,00	0	0,00	0	0,00	0	0,00
Населенный пункт городского типа	1	1	23,00	23	23	0	0,00	0	0,00	0	0,00	0	0,00
МО Узловский район	6	19	74,63	41	93	0	0,00	11	57,89	8	42,11	0	0,00
Населенный пункт городского типа	6	19	74,63	41	93	0	0,00	11	57,89	8	42,11	0	0,00
МО Чернский район	1	1	73,00	73	73	0	0,00	0	0,00	0	0,00	0	0,00
Населенный пункт городского типа	1	1	73,00	73	73	0	0,00	0	0,00	0	0,00	0	0,00
МО Щекинский район	17	59	68,03	25	94	0	0,00	27	45,76	15	25,42	0	0,00
Населенный пункт городского типа	13	48	67,06	25	94	0	0,00	22	45,83	11	22,92	0	0,00
Населенный пункт сельского типа	4	11	72,27	53	88	0	0,00	5	45,45	4	36,36	0	0,00
МО Ясногорский район	3	3	81,67	76	89	0	0,00	3	100,00	1	33,33	0	0,00
Населенный пункт городского типа	2	2	82,50	76	89	0	0,00	2	100,00	1	50,00	0	0,00
Населенный пункт сельского типа	1	1	80,00	80	80	0	0,00	1	100,00	0	0,00	0	0,00
МО г. Тула	51	402	74,47	15	39	1	0,25	254	63,18	202	50,25	1	0,25
МО г. Тула Советский округ	6	124	77,21	25	100	0	0,00	84	67,74	66	53,23	1	0,81
Населенный пункт городского типа	6	124	77,21	25	100	0	0,00	84	67,74	66	53,23	1	0,81
МО г. Тула Зареченский округ	9	67	78,66	39	99	0	0,00	47	70,15	36	53,73	0	0,00
Населенный пункт городского типа	7	61	79,69	39	99	0	0,00	45	73,77	36	59,02	0	0,00
Населенный пункт сельского типа	2	6	68,17	59	79	0	0,00	2	33,33	0	0,00	0	0,00
МО г. Тула Привокзальный округ	9	22	62,05	32	89	0	0,00	7	31,82	7	31,82	0	0,00
Населенный пункт городского типа	6	18	59,44	32	89	0	0,00	5	27,78	5	27,78	0	0,00
Населенный пункт сельского типа	3	4	73,75	61	82	0	0,00	2	50,00	2	50,00	0	0,00
МО г. Тула Пролетарский округ	13	71	67,00	15	96	1	1,41	26	36,62	22	30,99	0	0,00
Населенный пункт городского типа	13	71	67,00	15	96	1	1,41	26	36,62	22	30,99	0	0,00
МО г. Тула Центральный округ	14	118	81,51	29	99	0	0,00	90	76,27	71	60,17	0	0,00
Населенный пункт городского типа	13	117	81,39	29	99	0	0,00	89	76,07	70	59,83	0	0,00
Населенный пункт сельского типа	1	1	95,00	95	95	0	0,00	1	100,00	1	100,00	0	0,00
Итого по региону	157	698	71,20	15	100	4	0,57	414	59,31	317	45,42	1	0,14

6.10. Немецкий язык

Наименование	Количество организаций	Количество участников	Балл			Не преодолели порог		Набрали балл выше среднего по региону		Набрали балл не ниже 80		Набрали 100 баллов	
			Сред.	Мин.	Макс.	Чел.	%	Чел.	%	Чел.	%	Чел.	%
МО г. Ефремов	1	1	17,00	17	17	1	100,00	0	0,00	0	0,00	0	0,00
Населенный пункт городского типа	1	1	17,00	17	17	1	100,00	0	0,00	0	0,00	0	0,00
МО г. Новомосковск	2	2	67,00	61	73	0	0,00	1	50,00	0	0,00	0	0,00
Населенный пункт городского типа	2	2	67,00	61	73	0	0,00	1	50,00	0	0,00	0	0,00
МО Киреевский район	1	1	70,00	70	70	0	0,00	1	100,00	0	0,00	0	0,00
Населенный пункт городского типа	1	1	70,00	70	70	0	0,00	1	100,00	0	0,00	0	0,00
МО Щекинский район	1	1	79,00	79	79	0	0,00	1	100,00	0	0,00	0	0,00
Населенный пункт сельского типа	1	1	79,00	79	79	0	0,00	1	100,00	0	0,00	0	0,00
МО г. Тула	4	7	75,08	54	67	1	14,29	5	71,43	3	42,86	0	0,00
МО г. Тула Советский округ	2	2	54,50	20	89	1	50,00	1	50,00	1	50,00	0	0,00
Населенный пункт городского типа	2	2	54,50	20	89	1	50,00	1	50,00	1	50,00	0	0,00
МО г. Тула Пролетарский округ	2	2	75,50	54	97	0	0,00	1	50,00	1	50,00	0	0,00
Населенный пункт городского типа	2	2	75,50	54	97	0	0,00	1	50,00	1	50,00	0	0,00
МО г. Тула Центральный округ	2	3	74,67	67	84	0	0,00	3	100,00	1	33,33	0	0,00
Населенный пункт городского типа	2	3	74,67	67	84	0	0,00	3	100,00	1	33,33	0	0,00
Итого по региону	11	12	62,52	17	97	2	16,67	8	66,67	3	25,00	0	0,00

6.11. Французский язык

Наименование	Количество организаций	Количество участников	Балл			Не преодолели порог		Набрали балл выше среднего по региону		Набрали балл не ниже 80		Набрали 100 баллов	
			Сред.	Мин.	Макс.	Чел.	%	Чел.	%	Чел.	%	Чел.	%
МО г. Ефремов	1	1	47,00	47	47	0	0,00	0	0,00	0	0,00	0	0,00
Населенный пункт городского типа	1	1	47,00	47	47	0	0,00	0	0,00	0	0,00	0	0,00
МО г. Новомосковск	2	2	56,50	55	58	0	0,00	0	0,00	0	0,00	0	0,00
Населенный пункт городского типа	2	2	56,50	55	58	0	0,00	0	0,00	0	0,00	0	0,00
МО г. Тула	5	26	72,59	49	83	0	0,00	18	69,23	18	69,23	0	0,00
МО г. Тула Советский округ	1	1	58,00	58	58	0	0,00	0	0,00	0	0,00	0	0,00
Населенный пункт городского типа	1	1	58,00	58	58	0	0,00	0	0,00	0	0,00	0	0,00
МО г. Тула Пролетарский округ	2	10	68,90	49	91	0	0,00	3	30,00	3	30,00	0	0,00
Населенный пункт городского типа	2	10	68,90	49	91	0	0,00	3	30,00	3	30,00	0	0,00
МО г. Тула Центральный округ	2	15	90,87	83	99	0	0,00	15	100,00	15	100,00	0	0,00
Населенный пункт городского типа	2	15	90,87	83	99	0	0,00	15	100,00	15	100,00	0	0,00
Итого по региону	8	29	64,25	47	99	0	0,00	18	62,07	18	62,07	0	0,00

6.12. Обществознание

Наименование	Количество организаций	Количество участников	Балл			Не преодолели порог		Набрали балл выше среднего по региону		Набрали балл не ниже 80		Набрали 100 баллов	
			Сред.	Мин.	Макс.	Чел.	%	Чел.	%	Чел.	%	Чел.	%
МО Арсеньевский район	4	21	47,86	21	81	9	42,86	5	23,81	1	4,76	0	0,00
Населенный пункт городского типа	2	13	51,92	35	81	5	38,46	4	30,77	1	7,69	0	0,00
Населенный пункт сельского типа	2	8	41,25	21	71	4	50,00	1	12,50	0	0,00	0	0,00
МО Белевский район	5	39	53,51	6	95	11	28,21	19	48,72	4	10,26	0	0,00
Населенный пункт городского типа	3	35	54,00	6	95	10	28,57	18	51,43	4	11,43	0	0,00
Населенный пункт сельского типа	2	4	49,25	35	71	1	25,00	1	25,00	0	0,00	0	0,00
МО Богородицкий район	10	52	55,60	21	85	8	15,38	24	46,15	3	5,77	0	0,00
Населенный пункт городского типа	5	40	56,13	21	85	6	15,00	20	50,00	3	7,50	0	0,00
Населенный пункт сельского типа	5	12	53,83	23	79	2	16,67	4	33,33	0	0,00	0	0,00
МО Веневский район	8	51	46,94	10	97	19	37,25	17	33,33	2	3,92	0	0,00
Населенный пункт городского типа	3	34	45,88	10	93	12	35,29	10	29,41	1	2,94	0	0,00
Населенный пункт сельского типа	5	17	49,06	27	97	7	41,18	7	41,18	1	5,88	0	0,00
МО Воловский район	4	12	51,33	29	88	2	16,67	5	41,67	1	8,33	0	0,00
Населенный пункт городского типа	1	7	50,86	33	60	1	14,29	3	42,86	0	0,00	0	0,00
Населенный пункт сельского типа	3	5	52,00	29	88	1	20,00	2	40,00	1	20,00	0	0,00
МО г. Алексин	13	126	52,94	12	95	31	24,60	52	41,27	10	7,94	0	0,00
Населенный пункт городского типа	9	114	52,88	12	95	28	24,56	45	39,47	9	7,89	0	0,00
Населенный пункт сельского типа	4	12	53,50	27	95	3	25,00	7	58,33	1	8,33	0	0,00
МО г. Донской	9	76	55,29	16	100	16	21,05	34	44,74	6	7,89	1	1,32
Населенный пункт городского типа	9	76	55,29	16	100	16	21,05	34	44,74	6	7,89	1	1,32
МО г. Ефремов	13	104	56,82	18	97	17	16,35	49	47,12	11	10,58	0	0,00
Населенный пункт городского типа	8	96	57,04	18	97	16	16,67	47	48,96	10	10,42	0	0,00
Населенный пункт сельского типа	5	8	54,13	25	86	1	12,50	2	25,00	1	12,50	0	0,00
МО г. Новомосковск	25	255	58,60	18	97	37	14,51	136	53,33	32	12,55	0	0,00
Населенный пункт городского типа	21	248	58,65	18	97	35	14,11	133	53,63	30	12,10	0	0,00
Населенный пункт сельского типа	4	7	56,86	27	86	2	28,57	3	42,86	2	28,57	0	0,00
МО Дубенский район	4	18	53,44	20	90	5	27,78	8	44,44	4	22,22	0	0,00
Населенный пункт городского типа	1	11	46,82	20	85	4	36,36	4	36,36	1	9,09	0	0,00
Населенный пункт сельского типа	3	7	63,86	27	90	1	14,29	4	57,14	3	42,86	0	0,00
МО Заокский район	5	23	55,39	25	88	5	21,74	11	47,83	1	4,35	0	0,00
Населенный пункт городского типа	2	13	59,00	25	88	2	15,38	8	61,54	1	7,69	0	0,00
Населенный пункт сельского типа	3	10	50,70	37	71	3	30,00	3	30,00	0	0,00	0	0,00
МО Каменский район	2	8	60,25	46	92	0	0,00	3	37,50	2	25,00	0	0,00
Населенный пункт сельского типа	2	8	60,25	46	92	0	0,00	3	37,50	2	25,00	0	0,00
МО Кимовский район	8	57	53,88	10	88	14	24,56	29	50,88	4	7,02	0	0,00
Населенный пункт городского типа	6	48	53,46	10	88	12	25,00	24	50,00	3	6,25	0	0,00
Населенный пункт сельского типа	2	9	56,11	33	83	2	22,22	5	55,56	1	11,11	0	0,00
МО Киреевский район	14	113	54,04	20	95	31	27,43	49	43,36	10	8,85	0	0,00
Населенный пункт городского типа	8	87	54,55	20	95	23	26,44	39	44,83	9	10,34	0	0,00
Населенный пункт сельского типа	6	26	52,35	21	81	8	30,77	10	38,46	1	3,85	0	0,00
МО Куркинский район	4	26	46,23	23	66	7	26,92	5	19,23	0	0,00	0	0,00
Населенный пункт городского типа	2	18	43,83	23	66	6	33,33	2	11,11	0	0,00	0	0,00
Населенный пункт сельского типа	2	8	51,63	39	59	1	12,50	3	37,50	0	0,00	0	0,00

Наименование	Количество организаций	Количество участников	Балл			Не преодолели порог		Набрали балл выше среднего по региону		Набрали балл не ниже 80		Набрали 100 баллов	
			Сред.	Мин.	Макс.	Чел.	%	Чел.	%	Чел.	%	Чел.	%
МО Одолевский район	2	10	65,10	45	83	0	0,00	8	80,00	1	10,00	0	0,00
Населенный пункт городского типа	2	10	65,10	45	83	0	0,00	8	80,00	1	10,00	0	0,00
МО Плавский район	6	45	52,38	20	90	12	26,67	17	37,78	5	11,11	0	0,00
Населенный пункт городского типа	2	21	53,14	23	78	2	9,52	8	38,10	0	0,00	0	0,00
Населенный пункт сельского типа	4	24	51,71	20	90	10	41,67	9	37,50	5	20,83	0	0,00
МО Суворовский район	7	56	53,82	20	90	12	21,43	25	44,64	2	3,57	0	0,00
Населенный пункт городского типа	5	54	54,26	20	90	11	20,37	25	46,30	2	3,70	0	0,00
Населенный пункт сельского типа	2	2	42,00	31	53	1	50,00	0	0,00	0	0,00	0	0,00
МО Тепло-Огаревский район	4	18	45,50	18	69	6	33,33	6	33,33	0	0,00	0	0,00
Населенный пункт городского типа	2	15	43,87	18	69	6	40,00	5	33,33	0	0,00	0	0,00
Населенный пункт сельского типа	2	3	53,67	47	60	0	0,00	1	33,33	0	0,00	0	0,00
МО Узловский район	12	107	59,77	16	95	17	15,89	70	65,42	12	11,21	0	0,00
Населенный пункт городского типа	8	93	60,89	20	95	13	13,98	62	66,67	11	11,83	0	0,00
Населенный пункт сельского типа	4	14	52,29	16	86	4	28,57	8	57,14	1	7,14	0	0,00
МО Чернский район	6	20	55,25	23	83	4	20,00	10	50,00	2	10,00	0	0,00
Населенный пункт городского типа	1	8	51,88	23	81	3	37,50	4	50,00	1	12,50	0	0,00
Населенный пункт сельского типа	5	12	57,50	35	83	1	8,33	6	50,00	1	8,33	0	0,00
МО Щекинский район	23	225	55,70	16	97	40	17,78	113	50,22	19	8,44	0	0,00
Населенный пункт городского типа	15	192	54,87	16	97	36	18,75	94	48,96	15	7,81	0	0,00
Населенный пункт сельского типа	8	33	60,55	27	92	4	12,12	19	57,58	4	12,12	0	0,00
МО Ясногорский район	9	38	54,55	21	95	9	23,68	17	44,74	1	2,63	0	0,00
Населенный пункт городского типа	4	22	59,00	27	95	3	13,64	13	59,09	1	4,55	0	0,00
Населенный пункт сельского типа	5	16	48,44	21	78	6	37,50	4	25,00	0	0,00	0	0,00
МО г. Тула	64	1362	53,11	8	14	291	21,37	654	48,02	124	9,10	1	0,07
МО г. Тула Советский округ	7	277	59,92	12	99	40	14,44	162	58,48	33	11,91	0	0,00
Населенный пункт городского типа	7	277	59,92	12	99	40	14,44	162	58,48	33	11,91	0	0,00
МО г. Тула Зареченский округ	14	320	56,26	10	100	58	18,13	154	48,13	36	11,25	1	0,31
Населенный пункт городского типа	8	268	57,13	10	100	48	17,91	135	50,37	35	13,06	1	0,37
Населенный пункт сельского типа	6	52	51,79	20	85	10	19,23	19	36,54	1	1,92	0	0,00
МО г. Тула Привокзальный округ	10	136	51,10	14	92	41	30,15	56	41,18	8	5,88	0	0,00
Населенный пункт городского типа	7	111	51,32	14	92	33	29,73	44	39,64	8	7,21	0	0,00
Населенный пункт сельского типа	3	25	50,16	16	72	8	32,00	12	48,00	0	0,00	0	0,00
МО г. Тула Пролетарский округ	18	329	50,60	8	95	101	30,70	114	34,65	17	5,17	0	0,00
Населенный пункт городского типа	16	315	50,87	8	95	96	30,48	111	35,24	17	5,40	0	0,00
Населенный пункт сельского типа	2	14	44,50	18	78	5	35,71	3	21,43	0	0,00	0	0,00
МО г. Тула Центральный округ	15	300	58,16	8	99	51	17,00	168	56,00	30	10,00	0	0,00
Населенный пункт городского типа	13	294	58,47	8	99	49	16,67	167	56,80	30	10,20	0	0,00
Населенный пункт сельского типа	2	6	43,33	27	59	2	33,33	1	16,67	0	0,00	0	0,00
Итого по региону	261	2862	54,29	6	100	603	21,07	1366	47,73	257	8,98	2	0,07

6.13. Испанский язык

Наименование	Количество организаций	Количество участников	Балл			Не преодолели порог		Набрали балл выше среднего по региону		Набрали балл не ниже 80		Набрали 100 баллов	
			Сред.	Мин.	Макс.	Чел.	%	Чел.	%	Чел.	%	Чел.	%
МО г. Тула	1	1	78,00	78	78	0	0,00	0	0,00	1	100,00	0	0,00
МО г. Тула Центральный округ	1	1	78,00	78	78	0	0,00	0	0,00	1	100,00	0	0,00
Населенный пункт городского типа	1	1	78,00	78	78	0	0,00	0	0,00	1	100,00	0	0,00
Итого по региону	1	1	78,00	78	78	0	0,00	0	0,00	1	100,00	0	0,00

6.13. Литература

Наименование	Количество организаций	Количество участников	Балл			Не преодолели порог		Набрали балл выше среднего по региону		Набрали балл не ниже 80		Набрали 100 баллов	
			Сред.	Мин.	Макс.	Чел.	%	Чел.	%	Чел.	%	Чел.	%
МО Арсеньевский район	2	2	75,00	70	80	0	0,00	2	100,00	1	50,00	0	0,00
Населенный пункт городского типа	2	2	75,00	70	80	0	0,00	2	100,00	1	50,00	0	0,00
МО Белевский район	3	4	51,50	22	66	1	25,00	1	25,00	0	0,00	0	0,00
Населенный пункт городского типа	2	3	47,33	22	66	1	33,33	1	33,33	0	0,00	0	0,00
Населенный пункт сельского типа	1	1	64,00	64	64	0	0,00	0	0,00	0	0,00	0	0,00
МО Богородицкий район	3	4	61,75	55	71	0	0,00	1	25,00	0	0,00	0	0,00
Населенный пункт городского типа	2	3	61,67	55	71	0	0,00	1	33,33	0	0,00	0	0,00
Населенный пункт сельского типа	1	1	62,00	62	62	0	0,00	0	0,00	0	0,00	0	0,00
МО Веневский район	4	4	56,50	48	65	0	0,00	1	25,00	0	0,00	0	0,00
Населенный пункт городского типа	2	2	57,00	49	65	0	0,00	1	50,00	0	0,00	0	0,00
Населенный пункт сельского типа	2	2	56,00	48	64	0	0,00	0	0,00	0	0,00	0	0,00
МО Воловский район	1	2	50,00	49	51	0	0,00	0	0,00	0	0,00	0	0,00
Населенный пункт городского типа	1	2	50,00	49	51	0	0,00	0	0,00	0	0,00	0	0,00
МО г. Алексин	5	15	71,07	34	97	0	0,00	12	80,00	1	6,67	0	0,00
Населенный пункт городского типа	4	14	71,00	34	97	0	0,00	11	78,57	1	7,14	0	0,00
Населенный пункт сельского типа	1	1	72,00	72	72	0	0,00	1	100,00	0	0,00	0	0,00
МО г. Донской	4	4	70,75	55	94	0	0,00	2	50,00	0	0,00	0	0,00
Населенный пункт городского типа	4	4	70,75	55	94	0	0,00	2	50,00	0	0,00	0	0,00
МО г. Ефремов	6	10	60,10	44	94	0	0,00	2	20,00	0	0,00	0	0,00
Населенный пункт городского типа	5	9	60,56	44	94	0	0,00	2	22,22	0	0,00	0	0,00
Населенный пункт сельского типа	1	1	56,00	56	56	0	0,00	0	0,00	0	0,00	0	0,00
МО г. Новомосковск	17	46	64,74	28	94	1	2,17	23	50,00	4	8,70	0	0,00
Населенный пункт городского типа	16	45	65,13	28	94	1	2,22	23	51,11	4	8,89	0	0,00
Населенный пункт сельского типа	1	1	47,00	47	47	0	0,00	0	0,00	0	0,00	0	0,00
МО Дубенский район	1	2	72,50	55	90	0	0,00	1	50,00	0	0,00	0	0,00
Населенный пункт городского типа	1	2	72,50	55	90	0	0,00	1	50,00	0	0,00	0	0,00
МО Заокский район	3	4	49,75	15	90	1	25,00	1	25,00	0	0,00	0	0,00
Населенный пункт городского типа	2	3	54,33	15	90	1	33,33	1	33,33	0	0,00	0	0,00
Населенный пункт сельского типа	1	1	36,00	36	36	0	0,00	0	0,00	0	0,00	0	0,00

Наименование	Количество организаций	Количество участков	Балл			Не преодолели порог		Набрали балл выше среднего по региону		Набрали балл не ниже 80		Набрали 100 баллов	
			Сред.	Мин.	Макс.	Чел.	%	Чел.	%	Чел.	%	Чел.	%
МО Кимовский район	4	7	54,43	34	68	0	0,00	1	14,29	0	0,00	0	0,00
Населенный пункт городского типа	4	7	54,43	34	68	0	0,00	1	14,29	0	0,00	0	0,00
МО Киреевский район	4	7	72,71	55	97	0	0,00	4	57,14	0	0,00	0	0,00
Населенный пункт городского типа	4	7	72,71	55	97	0	0,00	4	57,14	0	0,00	0	0,00
МО Куркинский район	1	3	72,67	63	87	0	0,00	2	66,67	0	0,00	0	0,00
Населенный пункт сельского типа	1	3	72,67	63	87	0	0,00	2	66,67	0	0,00	0	0,00
МО Одоевский район	1	1	38,00	38	38	0	0,00	0	0,00	0	0,00	0	0,00
Населенный пункт городского типа	1	1	38,00	38	38	0	0,00	0	0,00	0	0,00	0	0,00
МО Плавский район	2	4	59,00	47	71	0	0,00	2	50,00	0	0,00	0	0,00
Населенный пункт городского типа	2	4	59,00	47	71	0	0,00	2	50,00	0	0,00	0	0,00
МО Суворовский район	3	8	61,38	40	90	0	0,00	4	50,00	1	12,50	0	0,00
Населенный пункт городского типа	3	8	61,38	40	90	0	0,00	4	50,00	1	12,50	0	0,00
МО Тепло-Огаревский район	1	1	63,00	63	63	0	0,00	0	0,00	0	0,00	0	0,00
Населенный пункт городского типа	1	1	63,00	63	63	0	0,00	0	0,00	0	0,00	0	0,00
МО Узловский район	10	14	66,86	37	94	0	0,00	8	57,14	2	14,29	0	0,00
Населенный пункт городского типа	8	12	68,92	40	94	0	0,00	7	58,33	2	16,67	0	0,00
Населенный пункт сельского типа	2	2	54,50	37	72	0	0,00	1	50,00	0	0,00	0	0,00
МО Чернский район	1	1	73,00	73	73	0	0,00	1	100,00	0	0,00	0	0,00
Населенный пункт городского типа	1	1	73,00	73	73	0	0,00	1	100,00	0	0,00	0	0,00
МО Щекинский район	13	20	67,25	34	100	0	0,00	11	55,00	2	10,00	1	5,00
Населенный пункт городского типа	10	14	66,50	34	94	0	0,00	7	50,00	2	14,29	0	0,00
Населенный пункт сельского типа	3	6	69,00	41	100	0	0,00	4	66,67	0	0,00	1	16,67
МО Ясногорский район	4	4	49,50	36	56	0	0,00	0	0,00	0	0,00	0	0,00
Населенный пункт городского типа	2	2	53,50	51	56	0	0,00	0	0,00	0	0,00	0	0,00
Населенный пункт сельского типа	2	2	45,50	36	55	0	0,00	0	0,00	0	0,00	0	0,00
МО г. Тула	48	177	65,22	9	37	6	3,39	87	49,15	8	4,52	4	2,26
МО г. Тула Советский округ	7	41	70,37	35	100	0	0,00	22	53,66	3	7,32	2	4,88
Населенный пункт городского типа	7	41	70,37	35	100	0	0,00	22	53,66	3	7,32	2	4,88
МО г. Тула Зареченский округ	10	41	67,02	9	100	2	4,88	23	56,10	1	2,44	1	2,44
Населенный пункт городского типа	6	32	69,03	9	100	2	6,25	20	62,50	1	3,13	1	3,13
Населенный пункт сельского типа	4	9	59,89	40	87	0	0,00	3	33,33	0	0,00	0	0,00
МО г. Тула Привокзальный округ	8	19	65,21	37	94	0	0,00	7	36,84	0	0,00	0	0,00
Населенный пункт городского типа	5	16	64,81	37	94	0	0,00	6	37,50	0	0,00	0	0,00
Населенный пункт сельского типа	3	3	67,33	50	90	0	0,00	1	33,33	0	0,00	0	0,00
МО г. Тула Пролетарский округ	14	36	57,47	24	94	2	5,56	12	33,33	1	2,78	0	0,00
Населенный пункт городского типа	14	36	57,47	24	94	2	5,56	12	33,33	1	2,78	0	0,00
МО г. Тула Центральный округ	9	40	66,85	20	100	2	5,00	23	57,50	3	7,50	1	2,50
Населенный пункт городского типа	9	40	66,85	20	100	2	5,00	23	57,50	3	7,50	1	2,50
Итого по региону	141	344	62,53	9	100	9	2,62	166	48,26	19	5,52	5	1,45

7. СТАТИСТИЧЕСКИЕ РЕЗУЛЬТАТЫ ЕГЭ ВЫПУСКНИКОВ ПРОШЛЫХ ЛЕТ И ОБУЧАЮЩИХСЯ ОРГАНИЗАЦИЙ НПО И СПО

7.1. Статистические результаты ЕГЭ выпускников прошлых лет

Наименование	Количество участников	Балл			Не преодолели порог		Набрали балл выше среднего по региону		Набрали балл не ниже 80		Набрали 100 баллов	
		Сред.	Мин.	Макс.	Чел.	%	Чел.	%	Чел.	%	Чел.	%
Английский язык	32	64,03	20	95	1	3,13	13	40,63	9	28,13	0	0,00
Биология	91	51,24	14	98	13	14,29	44	48,35	5	5,49	0	0,00
География	1	57,00	57	57	0	0,00	0	0,00	0	0,00	0	0,00
Информатика и ИКТ (КЕГЭ)	17	56,53	7	100	3	17,65	8	47,06	4	23,53	1	5,88
История	40	52,78	18	90	4	10,00	19	47,50	2	5,00	0	0,00
Литература	38	61,50	13	94	2	5,26	15	39,47	1	2,63	0	0,00
Математика профильная	150	43,39	5	99	26	17,33	37	24,67	7	4,67	0	0,00
Обществознание	113	54,09	21	97	27	23,89	44	38,94	10	8,85	0	0,00
Русский язык	150	70,37	20	100	1	0,67	58	38,67	44	29,33	2	1,33
Физика	47	45,21	23	85	7	14,89	9	19,15	1	2,13	0	0,00
Химия	67	45,01	3	95	20	29,85	18	26,87	4	5,97	0	0,00
Французский язык	1	72,00	72	72	0	0,00	0	0,00	0	0,00	0	0,00
Немецкий язык	1	57,00	57	57	0	0,00	0	0,00	0	0,00	0	0,00

7.2. Статистические результаты ЕГЭ обучающихся организаций НПО и СПО

Наименование	Количество участников	Балл			Не преодолели порог		Набрали балл выше среднего по региону		Набрали балл не ниже 80		Набрали 100 баллов	
		Сред.	Мин.	Макс.	Чел.	%	Чел.	%	Чел.	%	Чел.	%
Английский язык	6	65,17	14	96	1	16,67	3	50,00	3	50,0	0	0,0
Биология	18	49,17	14	86	3	16,67	7	38,89	1	5,6	0	0,0
История	8	39,88	18	62	2	25,00	1	12,50	0	0,0	0	0,0
Литература	15	51,80	22	73	1	6,67	3	20,00	0	0,0	0	0,0
Математика профильная	26	28,69	0	56	11	42,31	1	3,85	0	0,0	0	0,0
Обществознание	22	42,45	8	83	11	50,00	5	22,73	2	9,1	0	0,0
Русский язык	66	61,77	10	98	2	3,03	15	22,73	11	16,7	0	0,0
Физика	4	45,50	40	52	0	0,00	0	0,00	0	0,0	0	0,0
Химия	15	34,20	3	64	5	33,33	1	6,67	0	0,0	0	0,0
Химия	20	30,45	6	68	11	55,00	2	10,00	0	0,0	0	0,0

8. СВЕДЕНИЯ О ВЫПУСКНИКАХ 2021 ГОДА – УЧАСТНИКАХ ЕГЭ, НЕ ПРЕОДОЛЕВШИХ ПОРОГ ПО ОБЯЗАТЕЛЬНЫМ ПРЕДМЕТАМ

Наименование муниципального образования	ВСЕГО ПО МО								
	Сдавали				Не сдали				
	Русский язык	Только матем. база*	Только матем. проф.	Матем. база* + проф.	Только русский язык	Только матем. база *	Только матем. проф.	Матем. база* + проф.	Матем. + русск.
МО Арсеньевский район	34	–	12	–	0	–	0	–	0
МО Белевский район	64	–	29	–	0	–	5	–	0
МО Богородицкий район	125	–	66	–	0	–	2	–	0
МО Веневский район	83	–	49	–	0	–	8	–	0
МО Воловский район	22	–	15	–	0	–	0	–	0
МО г. Алексин	249	–	156	–	0	–	3	–	0
МО г. Новомосковск	595	–	340	–	0	–	6	–	0
МО г. Донской	147	–	78	–	0	–	3	–	0
МО г. Ефремов	204	–	127	–	0	–	4	–	0
МО Дубенский район	30	–	20	–	0	–	6	–	0
МО Заокский район	68	–	40	–	0	–	5	–	0
МО Каменский район	13	–	10	–	0	–	1	–	0
МО Кимовский район	103	–	59	–	0	–	9	–	0
МО Киреевский район	198	–	96	–	0	–	6	–	0
МО Куркинский район	35	–	22	–	0	–	8	–	0
МО Одоевский район	20	–	6	–	0	–	0	–	0
МО Плавский район	62	–	36	–	0	–	2	–	0
МО Суворовский район	127	–	79	–	1	–	6	–	0
МО Тепло-Огаревский район	27	–	17	–	0	–	2	–	0
МО Узловский район	234	–	121	–	1	–	4	–	1
МО Чернский район	40	–	19	–	0	–	3	–	0
МО Щекинский район	442	–	264	–	0	–	7	–	0
МО Ясногорский район	75	–	38	–	0	–	8	–	0
МО г. Тула	2709	–	1538	–	2	–	123	–	1
Зареченский округ	680	–	399	–	1	–	40	–	0
Привокзальный округ	232	–	114	–	0	–	11	–	0
Пролетарский округ	616	–	328	–	0	–	25	–	0
Советский округ	592	–	349	–	0	–	23	–	0
Центральный округ	589	–	348	–	1	–	24	–	1
Итого по региону	5706	0	3237	0	4	0	221	0	2
227									

* Экзамен по математике базовой в 2021 году не проводился.

9. РАСПРЕДЕЛЕНИЕ ТЕСТОВЫХ БАЛЛОВ ПО РЕЗУЛЬТАТАМ ЕГЭ

Наименование общеобразовательного предмета	Количество участников	Минимальное количество баллов	Распределение участников, набравших баллы, в интервалах									
			0–10	11–20	21–30	31–40	41–50	51–60	61–70	71–80	81–90	91–100
Английский язык	736	22	0	5	12	30	49	63	116	132	191	138
Биология	1159	36	1	34	85	191	214	234	206	133	45	16
География	45	37	0	1	1	4	6	9	7	5	6	6
Информатика и ИКТ (КЕГЭ)	563	40	14	20	10	48	100	88	86	92	72	33
История	1023	32	0	19	41	147	220	219	197	84	61	35
Литература	397	32	1	3	8	29	48	77	89	70	46	26
Математика профильная	3240	27	33	98	231	484	685	291	628	579	187	24
Немецкий язык	13	22	0	2	0	0	0	2	3	3	2	1
Обществознание	2997	42	9	41	177	344	629	671	556	301	198	71
Русский язык	5706	24	1	3	16	64	259	660	1298	1409	1292	704
Физика	1459	36	1	7	26	143	397	448	168	134	76	59
Химия	879	36	28	43	59	57	167	132	146	128	53	66
Французский язык	30	22	0	0	0	0	2	5	4	1	8	10
Испанский язык	1	22	0	0	0	0	0	0	0	1	0	0

10. КОЛИЧЕСТВО ПОДАНЫХ И УДОВЛЕТВОРЕННЫХ АПЕЛЛЯЦИЙ ПО РЕЗУЛЬТАТАМ ЕГЭ 2021 ГОДА

Этап	Предмет	Количество участников / человеко-экзаменов	Поступившие апелляции		Удовлетворенные апелляции с повышением баллов (тестовые)		Удовлетворенные апелляции с понижением баллов (тестовые)		Апелляции с наличием технических ошибок	
			Кол-во	%	Кол-во	%	Кол-во	%	Кол-во	%
Основной этап	Литература	397	4	1,01%	1	25,00%				
	Математика профильная	3240	93	2,87%	26	27,96%	1	1,08%	21	22,58%
	Химия	879	8	0,91%	2	25,00%			2	25,00%
	История	1023	34	3,32%	13	38,24%	1	2,94%	3	8,82%
	Русский язык	5706	13	0,23%	5	38,46%	7	53,85%	1	7,69%
	Физика	1459	11	0,75%	4	36,36%			3	27,27%
	Английский язык	736	10	1,36%	2	20,00%			5	50,00%
	Обществознание	2997	123	4,10%	21	17,07%	2	1,63%	6	4,88%
	Биология	1159	19	1,64%	5	26,32%			4	21,05%
	Французский язык	30	3	10,00%	1	33,33%	1	33,33%	3	100,00%
Итого		17626	318	1,80%	80	25,16%	12	3,77%	48	15,09%

11. УЧАСТИЕ ВЫПУСКНИКОВ В ЕГЭ ПО НЕСКОЛЬКИМ ПРЕДМЕТАМ В 2021 ГОДУ

Наименование муниципального образования	Количество выпускников – участников ЕГЭ														Всего (Чел.-экз.)							
	Количество выпускников	Количество участников ЕГЭ	Доля участников, %	По одному предмету		По двум предметам		По трем предметам		По четырем предметам		По пяти предметам		По шести предметам		По семи предметам		По восьми и более предметам				
				Чел.	%	Чел.	%	Чел.	%	Чел.	%	Чел.	%	Чел.		%	Чел.	%	Чел.	%	Чел.	%
МО Арсеньевский район	34	34	100,0	4	11,76	5	14,71	21	61,76	4	11,76	0	0,00	0	0,00	0	0,00	0	0,00	93		
МО Белевский район	61	60	98,4	1	1,67	4	6,67	39	65,00	14	23,33	2	3,33	0	0,00	0	0,00	0	0,00	192		
МО Богородицкий район	130	119	91,5	2	1,68	7	5,88	86	72,27	24	20,17	0	0,00	0	0,00	0	0,00	0	0,00	370		
МО Веневский район	83	80	96,4	5	6,25	11	13,75	52	65,00	11	13,75	1	1,25	0	0,00	0	0,00	0	0,00	232		
МО Воловский район	28	22	78,6	0	0,00	0	0,00	17	77,27	5	22,73	0	0,00	0	0,00	0	0,00	0	0,00	71		
МО г. Алексин	254	242	95,3	0	0,00	25	10,33	163	67,36	53	21,90	1	0,41	0	0,00	0	0,00	0	0,00	756		
МО г. Новомосковск	581	565	97,2	3	0,53	39	6,90	385	68,14	136	24,07	2	0,35	0	0,00	0	0,00	0	0,00	1790		
МО г. Донской	146	143	97,9	4	2,80	12	8,39	100	69,93	26	18,18	1	0,70	0	0,00	0	0,00	0	0,00	437		
МО г. Ефремов	227	201	88,5	1	0,50	16	7,96	126	62,69	56	27,86	2	1,00	0	0,00	0	0,00	0	0,00	645		
МО Дубенский район	36	29	80,6	0	0,00	2	6,90	20	68,97	6	20,69	1	3,45	0	0,00	0	0,00	0	0,00	93		
МО Заокский район	67	65	97,0	10	15,38	8	12,31	33	50,77	14	21,54	0	0,00	0	0,00	0	0,00	0	0,00	181		
МО Каменский район	15	13	86,7	0	0,00	0	0,00	7	53,85	6	46,15	0	0,00	0	0,00	0	0,00	0	0,00	45		
МО Кимовский район	105	98	93,3	1	1,02	8	8,16	67	68,37	21	21,43	1	1,02	0	0,00	0	0,00	0	0,00	307		
МО Киреевский район	205	196	95,6	2	1,02	19	9,69	140	71,43	32	16,33	3	1,53	0	0,00	0	0,00	0	0,00	603		
МО Куркинский район	52	35	67,3	0	0,00	4	11,43	24	68,57	6	17,14	1	2,86	0	0,00	0	0,00	0	0,00	109		
МО Одревский район	24	20	83,3	0	0,00	0	0,00	17	85,00	2	10,00	0	0,00	0	0,00	0	0,00	0	0,00	61		
МО Плавский район	61	60	98,4	1	1,67	3	5,00	36	60,00	16	26,67	4	6,67	0	0,00	0	0,00	0	0,00	199		
МО Суворовский район	126	123	97,6	5	4,07	10	8,13	73	59,35	31	25,20	3	2,44	1	0,81	0	0,00	0	0,00	389		
МО Тепло-Огаревский район	31	27	87,1	0	0,00	0	0,00	17	62,96	10	37,04	0	0,00	0	0,00	0	0,00	0	0,00	91		
МО Улавский район	242	229	94,6	1	0,44	15	6,55	162	70,74	51	22,27	0	0,00	0	0,00	0	0,00	0	0,00	718		
МО Чернский район	43	38	88,4	0	0,00	1	2,63	30	78,95	6	15,79	1	2,63	0	0,00	0	0,00	0	0,00	121		
МО Щелкинский район	495	430	86,9	1	0,23	26	6,05	309	71,86	88	20,47	5	1,16	1	0,23	0	0,00	0	0,00	1363		
МО Ясногорский район	79	72	91,1	0	0,00	4	5,56	58	80,56	10	13,89	0	0,00	0	0,00	0	0,00	0	0,00	222		
МО г. Тула	2686	2586	96,3	25	0,97	226	8,74	1646	63,65	646	24,98	41	1,59	2	0,08	0	0,00	0	0,00	8224		
Зареченский округ	610	589	96,6	6	1,02	53	9,00	382	64,86	144	24,45	4	0,68	0	0,00	0	0,00	0	0,00	1854		
Привокзальный округ	245	230	93,9	2	0,87	26	11,30	154	66,96	41	17,83	5	2,17	2	0,87	0	0,00	0	0,00	726		
Пролетарский округ	651	616	94,6	8	1,30	66	10,71	407	66,07	126	20,45	9	1,46	0	0,00	0	0,00	0	0,00	1910		
Советский округ	603	592	98,2	5	0,84	48	8,11	371	62,67	158	26,69	1	0,16	0	0,00	0	0,00	0	0,00	1896		
Центральный округ	577	559	96,9	4	0,72	33	5,90	332	59,39	177	31,66	13	0,00	0	0,00	0	0,00	0	0,00	1838		
Итого по региону	5811	5487	94,4	66	1,20	446	8,13	3628	66,12	1274	23,22	69	1,26	4	0,07	0	0,00	0	0,00	17312		

12. КОЛИЧЕСТВО ВЫПУСКНИКОВ, ПОЛУЧИВШИХ НАИВЫСШИЙ БАЛЛ ПО НЕСКОЛЬКИМ ПРЕДМЕТАМ ПО ЕГЭ В 2021 ГОДУ

Наименование муниципального образования	Количество выпускников – участников ЕГЭ	Количество выпускников, набравших тестовых баллов						
		100 по одному предмету	200 по двум предметам	по трем предметам				
				от 285	от 270	от 250	от 200 до 299	
							чел.	%
МО Арсеньевский район	34	0	0	0	0	2	9	26,5
МО Белевский район	60	0	0	0	2	4	16	26,7
МО Богородицкий район	119	0	0	0	2	5	46	38,7
МО Веневский район	80	1	0	1	1	3	13	16,3
МО Воловский район	22	0	0	0	0	1	3	13,6
МО г. Алексин	242	3	1	2	13	24	100	41,3
МО г. Новомосковск	565	9	1	7	23	69	238	42,1
МО г. Донской	143	2	0	1	3	14	47	32,9
МО г. Ефремов	201	3	0	4	15	37	98	48,8
МО Дубенский район	29	0	0	1	1	3	9	31,0
МО Заокский район	65	0	0	0	0	1	13	20,0
МО Каменский район	13	1	0	0	1	2	6	46,2
МО Кимовский район	98	2	0	0	3	8	31	31,6
МО Киреевский район	196	1	0	1	6	16	76	38,8
МО Куркинский район	35	0	0	0	0	0	5	14,3
МО Одоевский район	20	0	0	0	0	5	11	55,0
МО Плавский район	60	0	0	0	1	6	21	35,0
МО Суворовский район	123	2	0	0	2	4	33	26,8
МО Тепло-Огаревский район	27	0	0	0	0	0	9	33,3
МО Узловский район	229	1	0	1	4	19	106	46,3
МО Чернский район	38	0	0	0	0	2	15	39,5
МО Щекинский район	430	2	1	2	19	41	172	40,0
МО Ясногорский район	72	0	0	0	2	4	24	33,3
МО г. Тула	2586	33	0	33	2	4	1081	41,8
Зареченский округ	589	10	0	10	39	94	258	43,8
Привокзальный округ	230	1	0	0	3	6	61	26,5
Пролетарский округ	616	2	0	3	10	36	200	32,5
Советский округ	592	12	0	5	30	93	288	48,6
Центральный округ	559	8	0	15	41	100	274	49,0
Общий итог	5487	60	3	53	221	599	2182	39,8
%		1,09	0,05	0,97	4,03	10,92	39,77	

13.1. ОБРАЗОВАТЕЛЬНЫЕ ОРГАНИЗАЦИИ, ВЫПУСКНИКИ КОТОРЫХ НАБРАЛИ 100 БАЛЛОВ ПО ПРЕДМЕТАМ

Наименование муниципального образования	Наименование образовательной организации	Количество выпускников, набравших 100 баллов по предметам										
		Информатика и ИКТ (ИЕЗ)	История	Литература	Математика профильный	Обществознание	Русский язык	Физика	Английский язык	Химия	Биология	Всего
МО Веневский район	МОУ «Мордвесский ЦО им. В.Ф. Романова»						1					1
МО г. Алексин	МБОУ «Поповская СОШ № 19»						1					1
МО г. Алексин	МБОУ «СОШ № 1»									1		1
МО г. Алексин	МБОУ «СОШ № 3»						1			1		2
МО г. Донской	МБОУ «Гимназия № 20»					1						1
МО г. Донской	МБОУ «СОШ № 5»						1					1
МО г. Ефремов	МКОУ «Дубровская СШ № 21»						1					1
МО г. Ефремов	МКОУ «ЕФМЛ»						1			1		2
МО г. Новомосковск	МБОУ «Гимназия № 13»						2					2
МО г. Новомосковск	МБОУ «Лицей «Школа менеджеров»						1					1
МО г. Новомосковск	МБОУ «Лицей»	1					4	1				6
МО г. Новомосковск	МБОУ «СОШ № 15»						1					1
МО г. Новомосковск	ВПЛ (МО г. Новомосковск)						1					1
МО г. Тула	МБОУ «ЦО № 23»			1								1
МО г. Тула	МБОУ «ЦО № 34»			1								1
МО г. Тула	МБОУ ЦО № 27						1		1			2
МО г. Тула	ЧОУ ЛТГПУ						1				1	2
МО г. Тула	МБОУ «Гуманитарно-математический лицей»						5			1		6
МО г. Тула	ВПЛ 1 г. Тулы	1					1					2
МО г. Тула	МБОУ «ЦО № 10»		1									1
МО г. Тула	МБОУ «ЦО № 12»						1					1
МО г. Тула	МБОУ «ЦО № 46»						1					1
МО г. Тула	МБОУ ЦО № 5						1					1
МО г. Тула	МБОУ – лицей № 2	1		1		1	3					6
МО г. Тула	МБОУ ЦО № 58 «Поколение будущего»						1					1
МО г. Тула	МБОУ ЦО № 45						1					1
МО г. Тула	МБОУ «ЦО № 38»									1		1
МО г. Тула	МАОУ «Лицей № 1»						1			1		2
МО г. Тула	МБОУ «ЦО № 19»						1					1
МО г. Тула	МБОУ «ЦО № 26»		1									1
МО г. Тула	МБОУ ЦО № 20						2					2
МО г. Тула	МБОУ ЦО № 39						1					1
МО г. Тула	МБОУ ЦО № 42			1								1
МО Каменский район	МКОУ «АСШ им. А.А. Кудрявцева»						1					1
МО Кимовский район	МКОУ – гимназия № 6									1		1
МО Кимовский район	МКОУ Епифанская СОШ имени С.Н. Орлова						1					1
МО Киреевский район	МКОУ «Киреевский ЦО № 1»						1					1
МО Суворовский район	МБОУ «СОШ № 5 ЦО г. Суворова им. Е.П.Тарасова»						1			1		2
МО Узловский район	МАОУ СОШ № 61						1					1
МО Щекинский район	Лицей							1				1
МО Щекинский район	ГОУ ТО «Яснополянский комплекс»			1			1					2
Общий итог		3	2	5	0	2	42	2	1	8	1	66

14. ОБРАЗОВАТЕЛЬНЫЕ ОРГАНИЗАЦИИ, ВЫПУСКНИКИ КОТОРЫХ НАБРАЛИ ВЫСШИЙ СРЕДНИЙ БАЛЛ ПО ОБЯЗАТЕЛЬНЫМ ПРЕДМЕТАМ

14.1. Русский язык

Наименование муниципального образования	Наименование образовательной организации	Средний балл
МО г. Ефремов	МКОУ «Дубровская СШ № 21»	96,0
МО г. Ефремов	МКОУ «Ступинская СШ № 14»	92,0
МО Воловский район	МКОУ «Непрядвенская СОШ»	91,0
МО Одоевский район	МКОУ «Рылевская СОШ»	90,0
МО Ясногорский район	МОУ «ЦО Ревякинский»	89,0
МО г. Ефремов	МКОУ «ЕФМЛ»	88,6
МО г. Новомосковск	МКОУ «Гремячевский ЦО»	88,0
МО г. Новомосковск	МБОУ «Лицей»	87,3
МО г. Донской	МБОУ «СОШ № 1»	86,0
МО Кимовский район	МКОУ Епифанская СОШ им. С.Н. Орлова	86,0

14.2. Математика профильная

Наименование муниципального образования	Наименование образовательной организации	Средний балл
МО г. Ефремов	МКОУ «ЕФМЛ»	80,3
МО Дубенский район	МКОУ «Опоченский ЦО»	76,0
МО Каменский район	МКОУ «Кадновская СШ»	76,0
МО г. Тула Центральный округ	МАОУ «Лицей № 1»	75,8
МО Ясногорский район	МОУ «СОШ № 3 им. С.В. Ишеева» г. Ясногорска	74,3
МО г. Новомосковск	МКОУ «Ширинская СОШ»	74,0
МО Щекинский район	ГОУ ТО «Яснополянский комплекс»	73,7
МО г. Новомосковск	МБОУ «Лицей»	73,6
МО г. Алексин	МБОУ «Гимназия № 18»	73,6
МО Плавский район	МБОУ МО Плавский район «Волхонщинская СОШ»	73,0

**15. СРАВНИТЕЛЬНЫЕ РЕЗУЛЬТАТЫ ЕГЭ НА ЭТАПЕ
ГОСУДАРСТВЕННОЙ ИТОГОВОЙ АТТЕСТАЦИИ
В 2019, 2020, 2021 ГОДАХ**

Наименование общеобразовательного предмета	Количество участников			Средний балл		
	2019	2020	2021	2019	2020	2021
Русский язык	6149	5486	5706	72,70	73,64	73,87
Математика профильная	3554	3334	3240	55,86	53,41	54,85
Математика базовая	2661			4,22		
Физика	1567	1610	1459	56,12	54,85	56,25
Химия	987	819	879	56,58	52,57	56,11
Информатика и ИКТ (КЕГЭ)	393	414	563	62,09	60,15	60,63
Биология	1319	1144	1159	54,18	52,33	52,89
История	1111	1003	1023	54,41	57,02	55,10
География	57	50	45	54,51	60,78	64,11
Английский язык	627	673	736	73,19	70,49	73,78
Немецкий язык	9	10	13	77,44	82,40	64,69
Французский язык	27	19	30	73,63	74,63	78,07
Испанский язык	2	1	1	70,50	89,00	78,00
Китайский язык		1			14,00	
Обществознание	3400	2960	2997	56,72	56,94	55,21
Литература	415	344	397	60,45	69,83	64,03

Русский язык

Тульская область

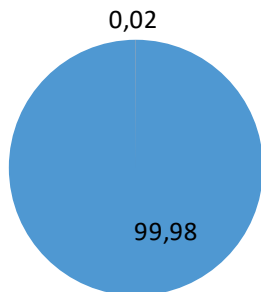

Тульская область
(выпускники)

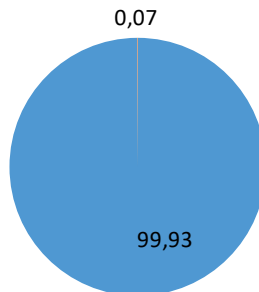

■ Не ниже порога ■ Ниже порога

Распределение числа участников ЕГЭ,
набравших соответствующий балл (%)

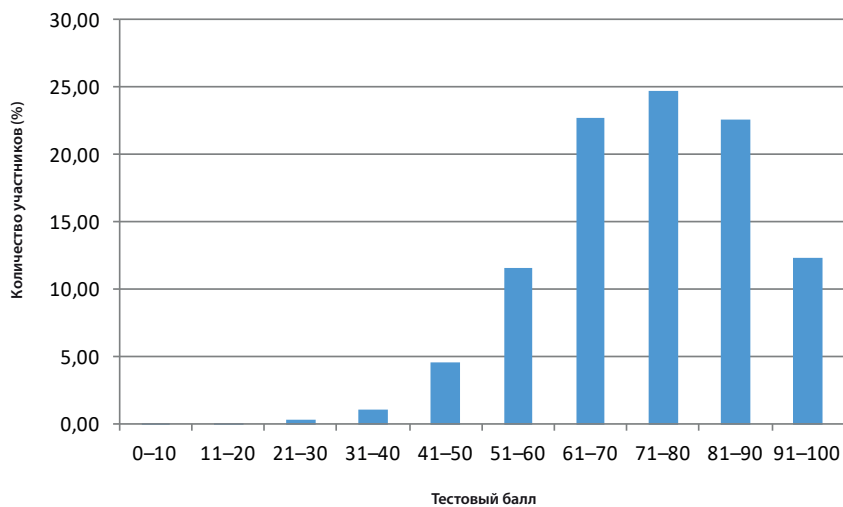

Математика профильная

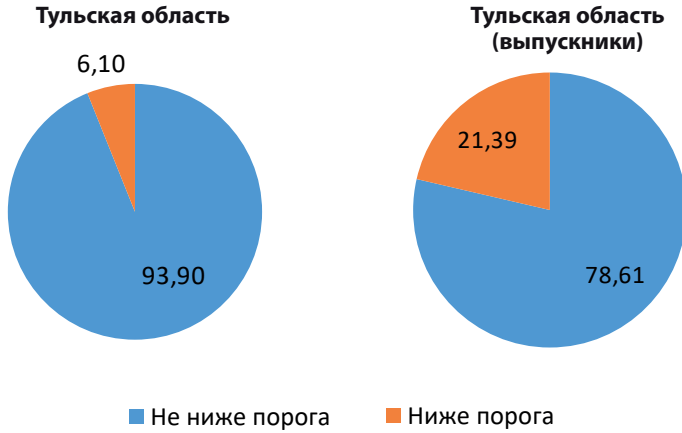

Распределение числа участников ЕГЭ, набравших соответствующий балл (%)

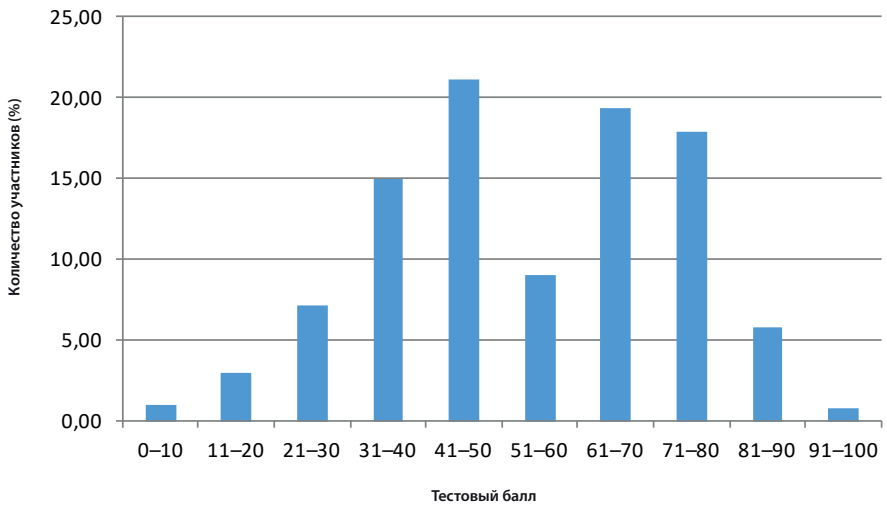

Физика



Распределение числа участников ЕГЭ, набравших соответствующий балл (%)

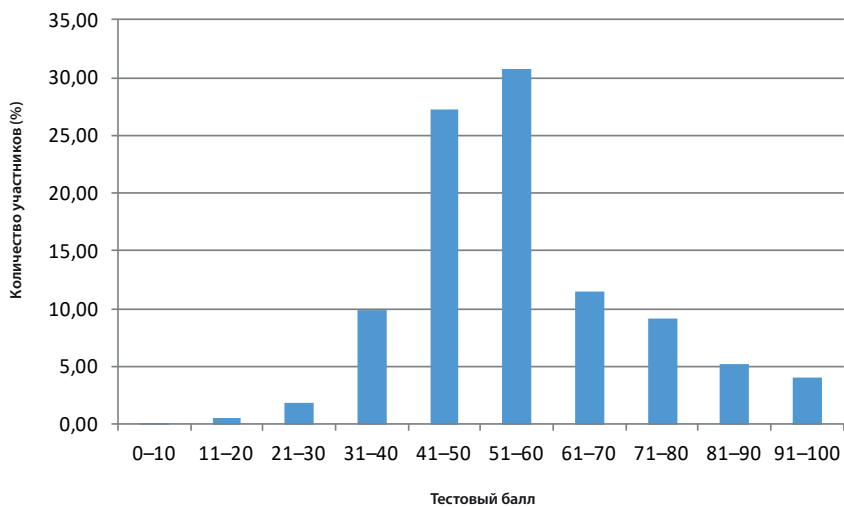

Химия

Тульская область

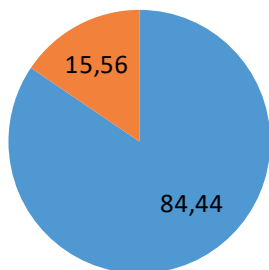

Тульская область
(выпускники)

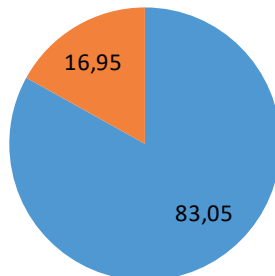

■ Не ниже порога ■ Ниже порога

Распределение числа участников ЕГЭ,
набравших соответствующий балл (%)

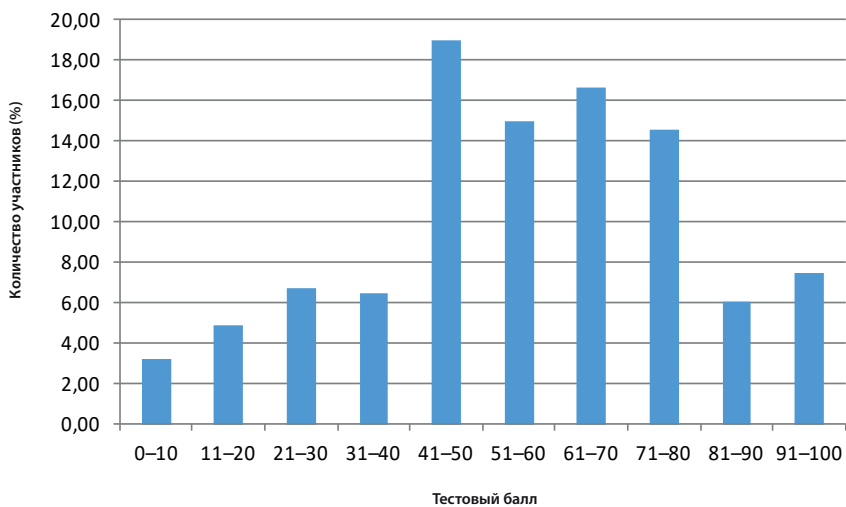

Информатика и ИКТ (КЕГЭ)

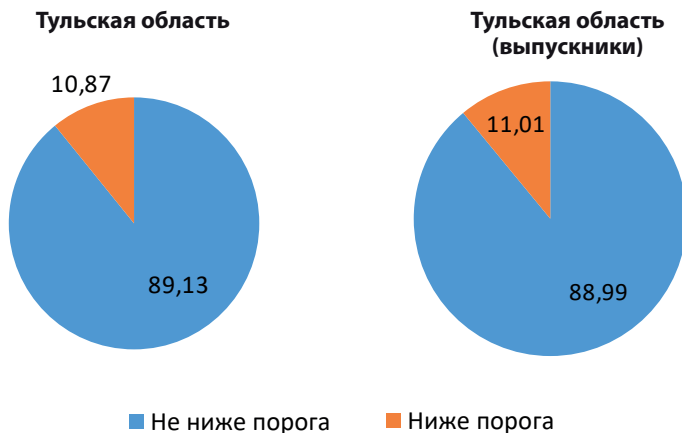

Распределение числа участников ЕГЭ, набравших соответствующий балл (%)

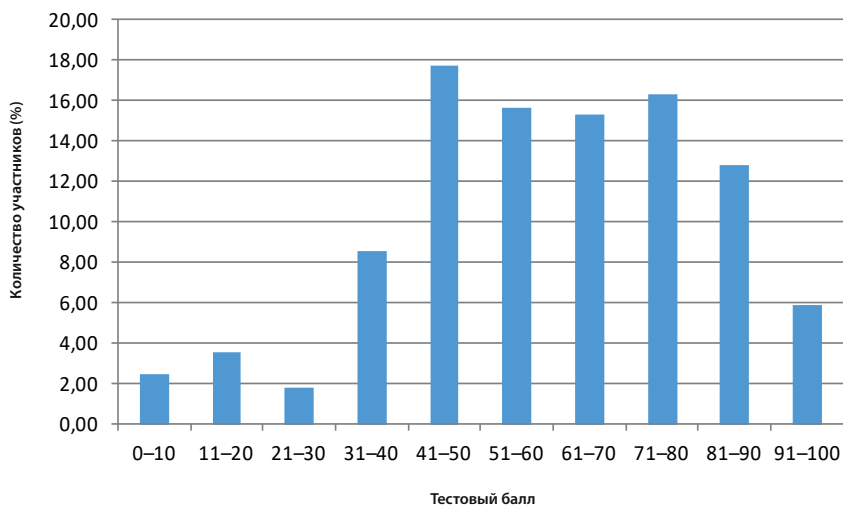

Биология

Тульская область

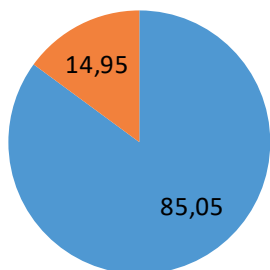

Тульская область
(выпускники)

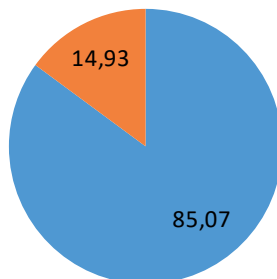

■ Не ниже порога ■ Ниже порога

Распределение числа участников ЕГЭ,
набравших соответствующий балл (%)

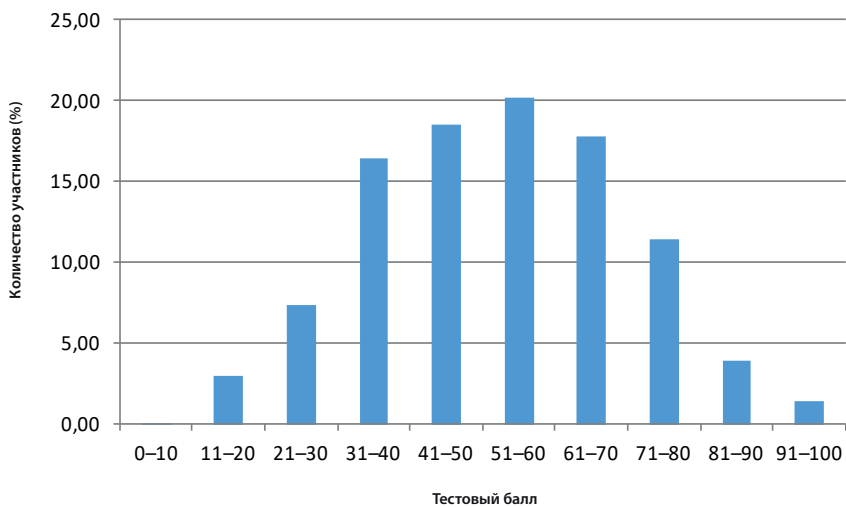

История

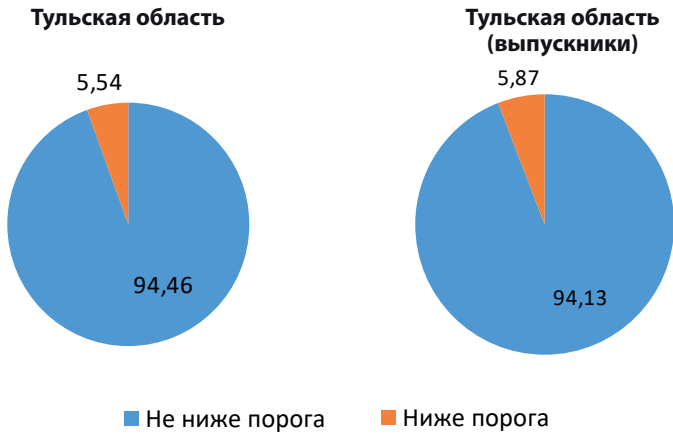

**Распределение числа участников ЕГЭ,
набравших соответствующий балл (%)**

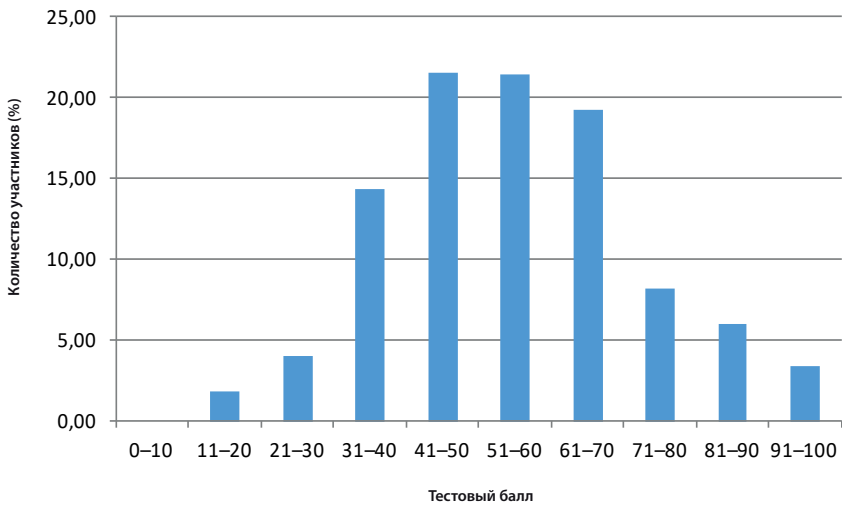

География

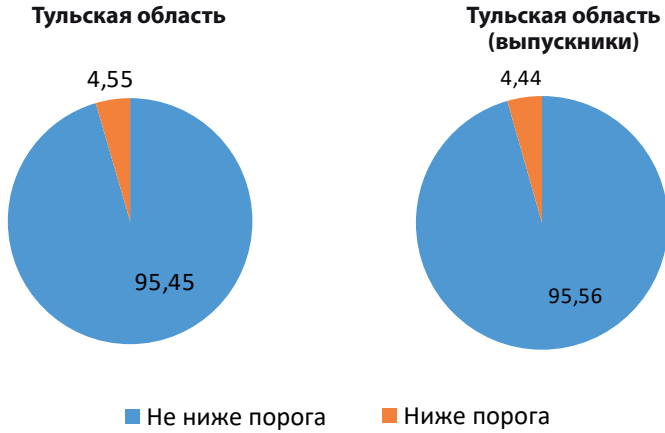

Распределение числа участников ЕГЭ, набравших соответствующий балл (%)

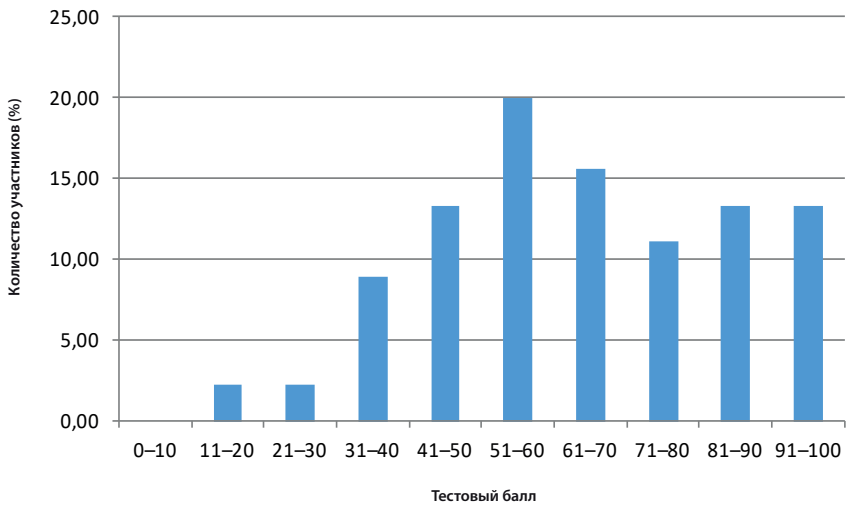

Английский язык

Тульская область

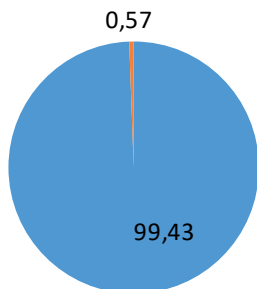

Тульская область
(выпускники)

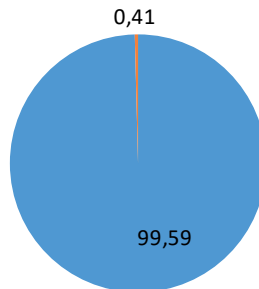

■ Не ниже порога ■ Ниже порога

Распределение числа участников ЕГЭ,
набравших соответствующий балл (%)

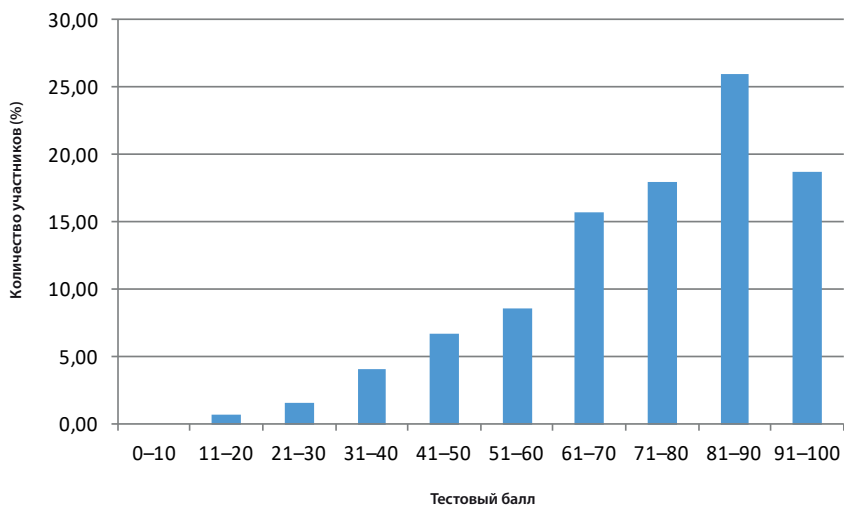

Немецкий язык

Тульская область

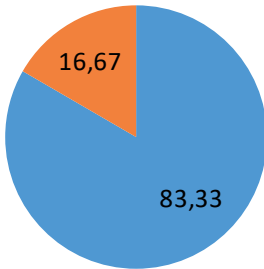

Тульская область
(выпускники)

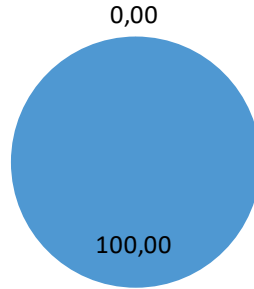

■ Не ниже порога ■ Ниже порога

Распределение числа участников ЕГЭ,
набравших соответствующий балл (%)

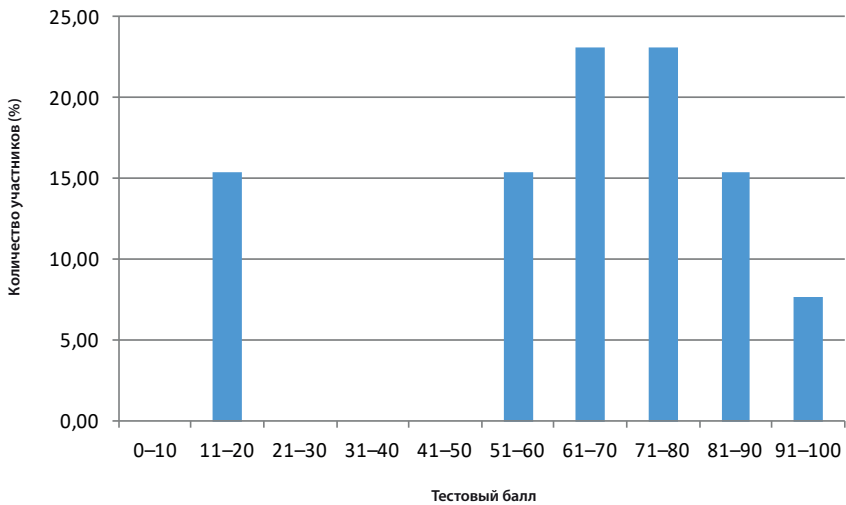

Французский язык



Распределение числа участников ЕГЭ, набравших соответствующий балл (%)

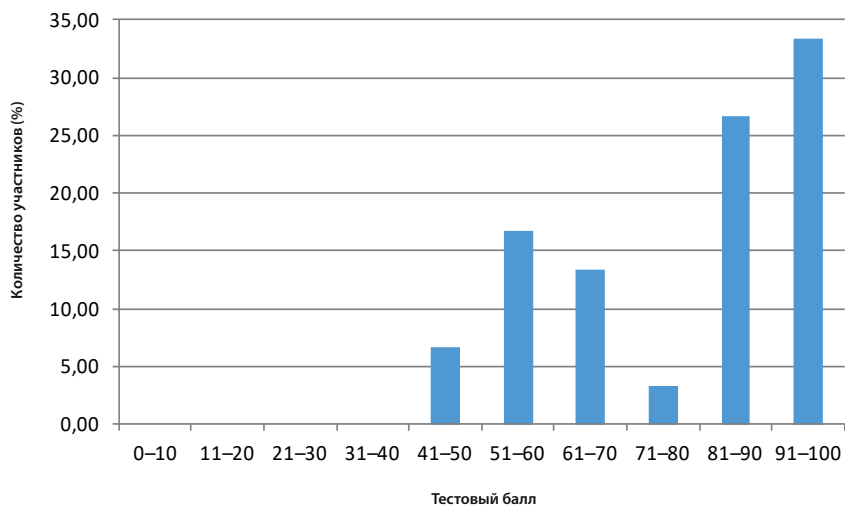

Обществознание

Тульская область

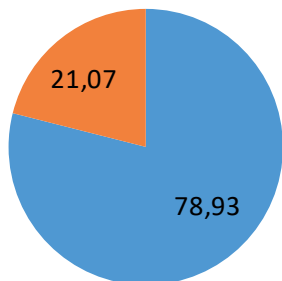

Тульская область
(выпускники)

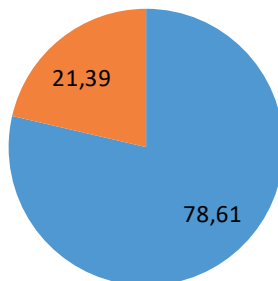

■ Не ниже порога ■ Ниже порога

Распределение числа участников ЕГЭ,
набравших соответствующий балл (%)

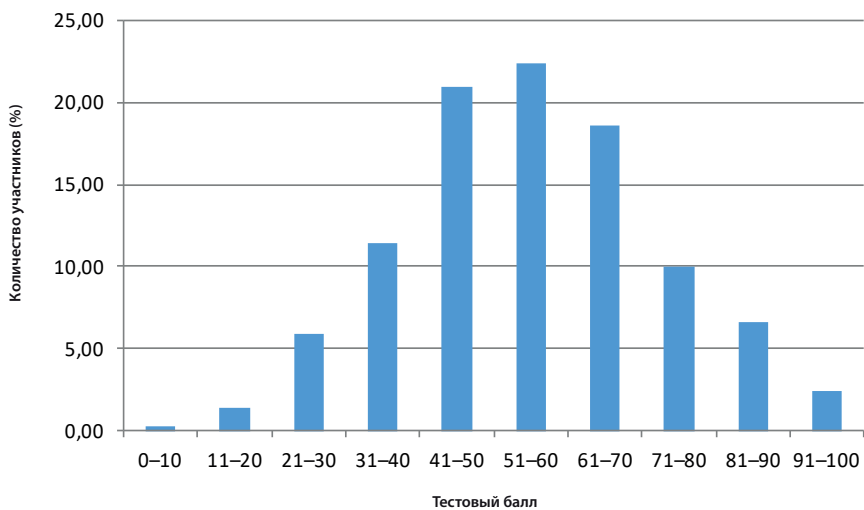

Литература

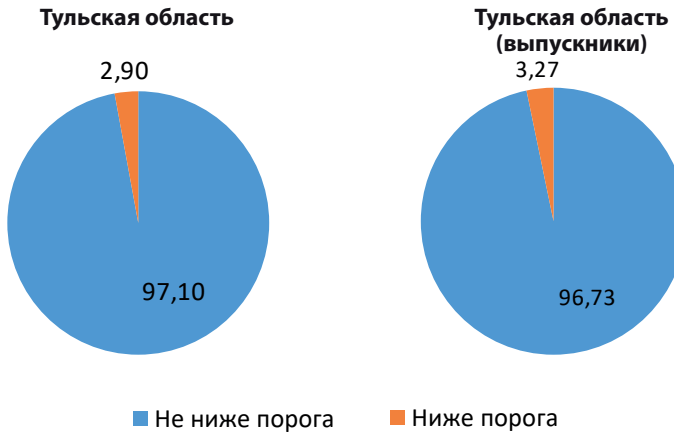

Распределение числа участников ЕГЭ, набравших соответствующий балл (%)

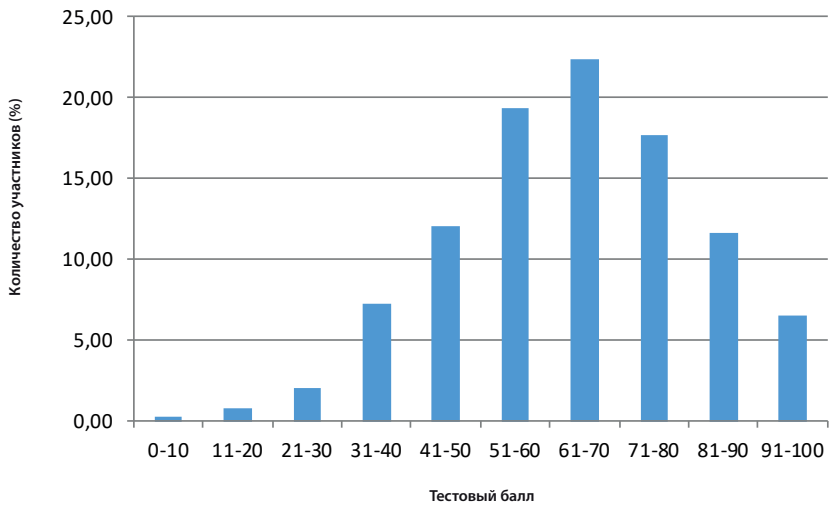

Испанский язык

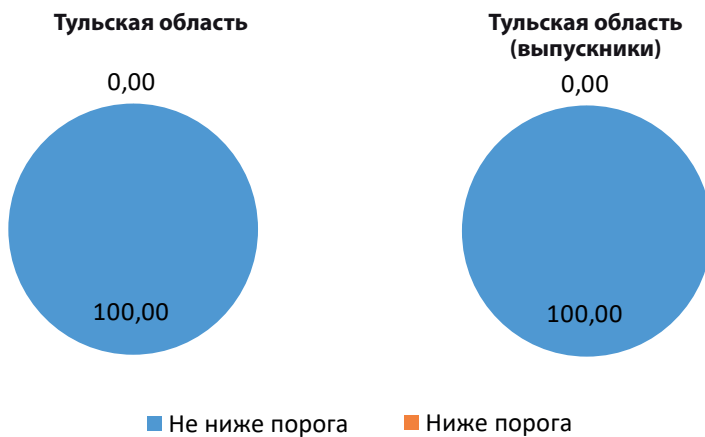

Распределение числа участников ЕГЭ, набравших соответствующий балл (%)

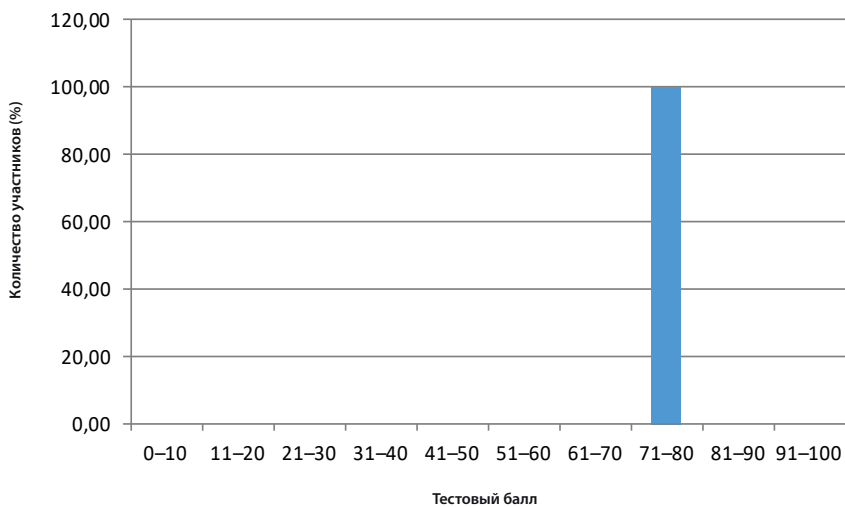

Раздел 2.

Статистика основных показателей государственной (итоговой) аттестации выпускников 9 классов с участием территориальных предметных комиссий

1. СТАТИСТИКА ПРОВЕДЕНИЯ ГИА (ОГЭ) В 9 КЛАССАХ В 2021 ГОДУ (ПО ВСЕМ ДАТАМ ЭКЗАМЕНОВ)

Наименование предмета	Количество муниципальных образований (АТЭ)	Количество 00	Количество участников	% от общего количества выпускников	Распределение участников, получивших баллы								Средний балл
					2		3		4		5		
					Чел.	%	Чел.	%	Чел.	%	Чел.	%	
Русский язык	28	428	12 161	98,26	6	0,05	3981	32,74	4656	38,29	3518	28,93	3,91
Математика	28	429	12 149	97,46	5	0,04	3795	31,24	7450	61,32	899	7,40	3,63

Всего участников по русскому языку	12 376
Всего участников по математике	12 466

Распределение доли участников, получивших баллы по предметам

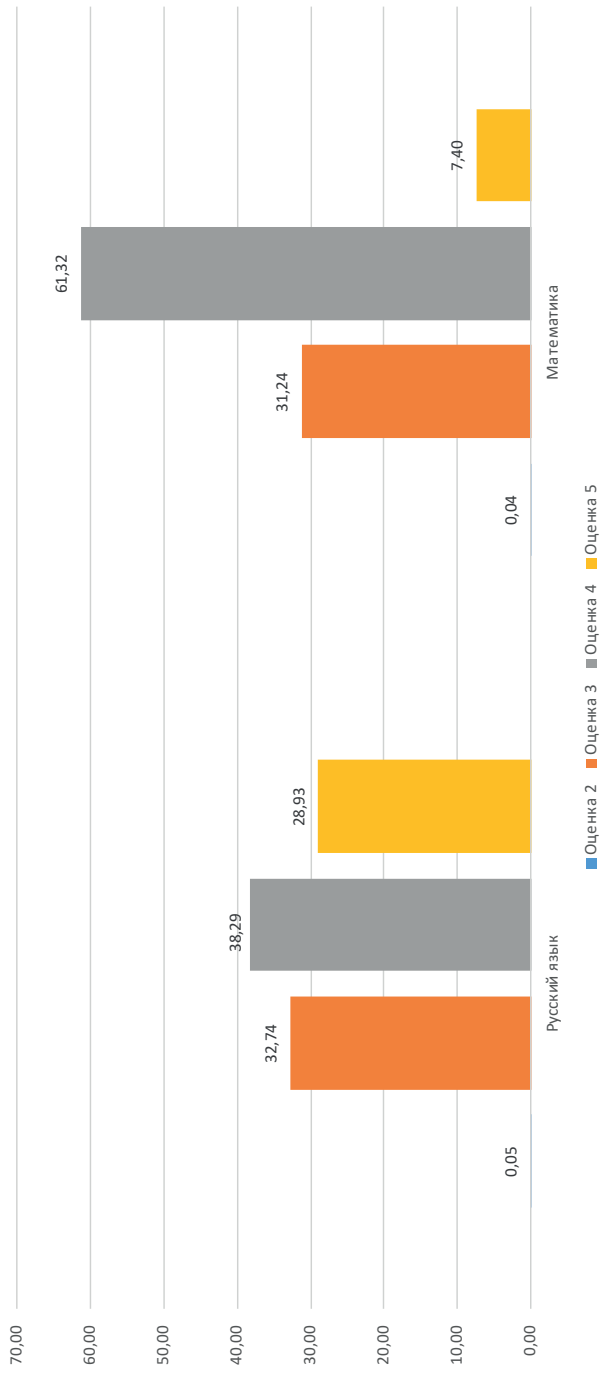

2. СТАТИСТИЧЕСКИЕ РЕЗУЛЬТАТЫ ГИА (ОГЭ)

2.1. Статистические результаты ГИА (ОГЭ) по пятибалльной шкале по русскому языку

Наименование МО	Количество участников	Баллы										Средний балл
		2		3		4		5		Чел.	%	
		Чел.	%	Чел.	%	Чел.	%	Чел.	%			
МО Александринский район	504	0,00	39,68	200	41,27	208	41,27	96	19,05	96	19,05	3,79
МО Арсеньевский район	66	0,00	40,91	27	42,42	28	42,42	11	16,67	11	16,67	3,76
МО Белевский район	135	0,00	48,89	66	37,04	50	37,04	19	14,07	19	14,07	3,65
МО Боглицкий район	409	0,49	37,90	155	32,52	133	32,52	119	29,10	119	29,10	3,90
МО Веневский район	251	0,00	47,41	119	34,26	86	34,26	46	18,33	46	18,33	3,71
МО Воловский район	77	0,00	50,65	39	38,96	30	38,96	8	10,39	8	10,39	3,60
МО г. Донской	517	0,00	19,92	103	40,43	209	35,10	205	39,65	205	39,65	4,20
МО г. Новомосковск	1094	0,00	31,17	341	35,10	384	35,10	369	33,73	369	33,73	4,03
МО Дубенский район	110	0,00	47,27	52	36,36	40	36,36	18	16,36	18	16,36	3,69
МО г. Ефремов	449	0,00	25,61	115	38,75	174	38,75	160	35,63	160	35,63	4,10
МО Заокский район	191	0,00	48,17	92	40,31	77	40,31	22	11,52	22	11,52	3,63
МО Каменский район	49	0,00	34,69	17	48,98	24	48,98	8	16,33	8	16,33	3,82
МО Кимовский район	283	1	0,35	110	38,87	113	39,93	59	20,85	59	20,85	3,81
МО Киреевский район	549	1	0,18	200	36,43	205	37,34	143	26,05	143	26,05	3,89
МО Куркинский район	79	0,00	37,97	30	37,97	30	37,97	19	24,05	19	24,05	3,86
МО Одровский район	61	0,00	29,51	18	39,34	24	39,34	19	31,15	19	31,15	4,02
МО Плавский район	211	0,00	45,50	96	35,55	75	35,55	40	18,96	40	18,96	3,73
МО Суворовский район	281	0,00	34,52	97	43,42	122	43,42	62	22,06	62	22,06	3,88
МО Тепло-Огаревский район	64	0,00	32,81	29	45,31	29	45,31	14	21,88	14	21,88	3,89
МО Узловский район	644	1	0,16	227	35,25	265	41,15	151	23,45	151	23,45	3,88
МО Чернянский район	152	0,00	40,13	61	28,95	44	28,95	47	30,92	47	30,92	3,91
МО Щекинский район	886	0,00	33,75	299	33,75	332	37,47	255	28,78	255	28,78	3,95
МО Ясногорский район	257	0,00	34,63	89	43,97	113	43,97	55	21,40	55	21,40	3,87
МО г. Тула	4842	1	0,02	1407	29,06	1861	38,43	1573	32,49	1573	32,49	4,04
Зареченский округ	888	0,00	41,44	368	46,06	409	46,06	348	39,19	348	39,19	3,98
Привокзальный округ	1125	0,00	14,67	247	21,96	247	21,96	204	18,13	204	18,13	4,06
Пролетарский округ	616	1	0,16	410	66,56	503	81,66	383	62,18	383	62,18	3,98
Советский округ	1297	0,00	16,65	216	26,52	344	26,52	328	25,29	328	25,29	4,13
Центральный округ	916	0,00	27,07	248	39,08	358	39,08	310	33,84	310	33,84	4,07
Общий итог	12 161	6	0,05	3981	32,74	4656	38,29	3 518	28,93	3 518	28,93	3,89

2.2. Статистические результаты ГИА (ОГЭ) по пятибалльной шкале по математике

Наименование МО	Количество участников	Баллы										Средний балл
		2		3		4		5		Чел.	%	
		Чел.	%	Чел.	%	Чел.	%	Чел.	%			
МО Александринский район	505		0,00	218	43,17	279	55,25	8	1,58	3,58		
МО Арсеньевский район	66	0	0,00	20	30,30	44	66,67	2	3,03	3,73		
МО Белевский район	134		0,00	55	41,04	77	57,46	2	1,49	3,60		
МО Боглицкий район	408	2	0,49	79	19,36	287	70,34	40	9,80	3,89		
МО Вeneвский район	251		0,00	96	38,25	147	58,57	8	3,19	3,65		
МО Воловский район	79		0,00	29	36,71	49	62,03	1	1,27	3,65		
МО г. Дonsкой	518		0,00	217	41,89	283	54,63	18	3,47	3,62		
МО г. Новомосковск	1093		0,00	352	32,20	678	62,03	63	5,76	3,74		
МО Дубенский район	110		0,00	59	53,64	48	43,64	3	2,73	3,49		
МО г. Ефремов	451		0,00	110	24,39	297	65,85	44	9,76	3,85		
МО Заокский район	191		0,00	68	35,60	121	63,35	2	1,05	3,65		
МО Каменский район	49		0,00	15	30,61	34	69,39		0,00	3,69		
МО Кировский район	282	1	0,35	79	28,01	190	67,38	12	4,26	3,76		
МО Киреевский район	547		0,00	162	29,62	352	64,35	33	6,03	3,76		
МО Куркинский район	80		0,00	14	17,50	62	77,50	4	5,00	3,88		
МО Одревский район	61		0,00	25	40,98	33	54,10	3	4,92	3,64		
МО Плаvский район	210		0,00	88	41,90	119	56,67	3	1,43	3,60		
МО Суворовский район	279		0,00	101	36,20	168	60,22	10	3,58	3,67		
МО Тепло-Огаревский район	64		0,00	22	34,38	36	56,25	6	9,38	3,75		
МО Узловский район	645	1	0,16	181	28,06	426	66,05	37	5,74	3,77		
МО Чернский район	152		0,00	96	63,16	53	34,87	3	1,97	3,39		
МО Щекинский район	886		0,00	372	41,99	436	49,21	78	8,80	3,67		
МО Ясногорский район	257		0,00	154	59,92	94	36,58	9	3,50	3,44		
МО г. Тула	4831	1	0,02	1183	24,49	3137	64,93	510	10,56	3,87		
Зареченский округ	1124		0,00	288	25,62	728	64,77	108	9,61	3,84		
Привокзальный округ	615		0,00	133	21,63	430	69,92	52	8,46	3,87		
Пролетарский округ	1291	1	0,08	379	29,36	822	63,67	89	6,89	3,77		
Советский округ	891		0,00	155	17,40	573	64,31	163	18,29	4,01		
Центральный округ	910		0,00	228	25,05	584	64,18	98	10,77	3,86		
Общий итог	12 149	5	0,04	3 795	3 1,24	7 450	61,32	899	7,40	3,71		

3. КОЛИЧЕСТВО ПОДАННЫХ И УДОВЛЕТВОРЕННЫХ АПЕЛЛЯЦИЙ

Наименование общеобразовательного предмета	Количество участников	Количество апелляций			
		Поступивших		Удовлетворенных	
		Кол-во	%	Кол-во	%
Русский язык	12 161	35	0,29	15	42,86
Математика	12 149	16	0,13	3	18,75
ИТОГО	24 310	51	0,21	18	35,29

СОДЕРЖАНИЕ

Введение	3
РАЗДЕЛ 1. СТАТИСТИКА ОСНОВНЫХ ПОКАЗАТЕЛЕЙ ЕГЭ НА ЭТАПЕ ГОСУДАРСТВЕННОЙ ИТОГОВОЙ АТТЕСТАЦИИ ВЫПУСКНИКОВ 2021 ГОДА	4
1. Количество участников ЕГЭ в Тульской области.	4
2. Количество участников ЕГЭ 2021 года	5
3. Доля выпускников, принимавших участие в ЕГЭ по обязательным предметам в 2020, 2021 годах	19
4. Доля выпускников текущего года, принимавших участие в ЕГЭ по предметам по выбору в 2020, 2021 годах	20
5. Средний балл выпускников 2021 года по Тульской области	22
5.1. Русский язык	24
5.2. Математика профильная	26
5.3. Физика	28
5.4. Химия	30
5.5. Информатика и ИКТ (КЕГЭ).	32
5.6. Биология	34
5.7. История	36
5.8. География	38
5.9. Английский язык	40
5.10. Немецкий язык	42
5.11. Французский язык	44
5.12. Испанский язык	46
5.14. Обществознание	48
5.15. Литература	50
6. Статистические результаты ЕГЭ выпускников 2021 года	52
6.1. Русский язык	52
6.2. Математика профильная	54
6.3. Физика	56
6.4. Химия	58
6.5. Информатика и ИКТ (КЕГЭ).	60
6.6. Биология	62
6.7. История	64
6.8. География	66
6.9. Английский язык	67
6.10. Немецкий язык	69
6.11. Французский язык	69
6.12. Обществознание	70

6.13. Испанский язык	72
6.13. Литература	72
7. Статистические результаты ЕГЭ выпускников прошлых лет и обучающихся организаций НПО и СПО	74
7.1. Статистические результаты ЕГЭ выпускников прошлых лет	74
7.2. Статистические результаты ЕГЭ обучающихся организаций НПО и СПО	74
8. Сведения о выпускниках 2021 года – участниках ЕГЭ, не преодолевших порог по обязательным предметам	75
9. Распределение тестовых баллов по результатам ЕГЭ	76
10. Количество поданных и удовлетворенных апелляций по результатам ЕГЭ 2021 года	77
Количество поданных и удовлетворенных апелляций по процедуре ЕГЭ 2021 года	77
11. Участие выпускников в ЕГЭ по нескольким предметам в 2021 году	78
12. Количество выпускников, получивших наивысший балл по нескольким предметам по ЕГЭ в 2021 году	79
13. Данные по количеству участников ЕГЭ, набравших 100 баллов в 2019, 2020, 2021 годах	80
13.1. Образовательные организации, выпускники которых набрали 100 баллов по предметам	81
14. Образовательные организации, выпускники которых набрали высший средний балл по обязательным предметам.	82
15. Сравнительные результаты ЕГЭ на этапе государственной итоговой аттестации в 2019, 2020, 2021 годах.	83
Русский язык	84
Математика профильная	85
Физика	86
Химия.	87
Информатика и ИКТ (КЕГЭ).	88
Биология.	89
История	90
География	91
Английский язык	92
Немецкий язык	93
Французский язык	94
Обществознание	95
Литература	96
Испанский язык	97

РАЗДЕЛ 2. СТАТИСТИКА ОСНОВНЫХ ПОКАЗАТЕЛЕЙ ГОСУДАРСТВЕННОЙ (ИТОГОВОЙ) АТТЕСТАЦИИ ВЫПУСКНИКОВ 9 КЛАССОВ С УЧАСТИЕМ ТЕРРИТОРИАЛЬНЫХ ПРЕДМЕТНЫХ КОМИССИЙ	98
1. Статистика проведения ГИА (ОГЭ) в 9 классах в 2019 году (по всем датам экзаменов)	98
Распределение доли участников, получивших баллы по предметам	99
2. Статистические результаты ГИА (ОГЭ)	100
2.1. Статистические результаты ГИА (ОГЭ) по пятибалльной шкале по русскому языку	100
2.2. Статистические результаты ГИА (ОГЭ) по пятибалльной шкале по математике.	101
3. Количество поданных и удовлетворенных апелляций	102

Информационное издание

**СТАТИСТИКА ОСНОВНЫХ ПОКАЗАТЕЛЕЙ
ГОСУДАРСТВЕННОЙ ИТОГОВОЙ АТТЕСТАЦИИ
В ТУЛЬСКОЙ ОБЛАСТИ В 2021 ГОДУ**

Отв. редактор *А.О. Тармогин*
Корректор *Л.В. Трунова*
Компьютерная верстка *Р.В. Компачев*

Подписано в печать 20.10.2021.
Формат 60×84/16. Усл. печ. л. 6,25.
Тираж 50 экз.

Оригинал-макет изготовлен
в РИО ГОУ ДПО ТО «ИПК и ППРО ТО»
300041, г. Тула, ул. Ленина, д. 22

Отпечатано с готового
оригинал-макета в типографии «Всрок»
г. Тула, Красноармейский пр-т, д. 7а